

# STAN RYNKU KREDYTOWEGO I POŻYCZKOWEGO PO I PÓŁROCZU 2020 R.

## CZY PROGNOZA II PÓŁROCZA 2020 R. ZALEŻY TYLKO OD ROZWOJU PANDEMII?

---

Prezes Zarządu dr Mariusz Cholewa

Biuro Informacji Kredytowej

30.07.2020 r.

---



BIURO INFORMACJI KREDYTOWEJ



---

GRUPA BIK

# UJEMNE DYNAMIKI SPRZEDAŻY WSZYSTKICH PRODUKTÓW KREDYTOWYCH W 1 PÓŁROCZU 2020 R.

WARTOŚĆ PORTFELA KREDYTÓW PRYWATNYCH I POŻYCZEK (MLD ZŁ)

WARTOŚĆ NOWYCH KREDYTÓW I POŻYCZEK UDZIELONYCH W 1 PÓŁROCZU 2020 R.

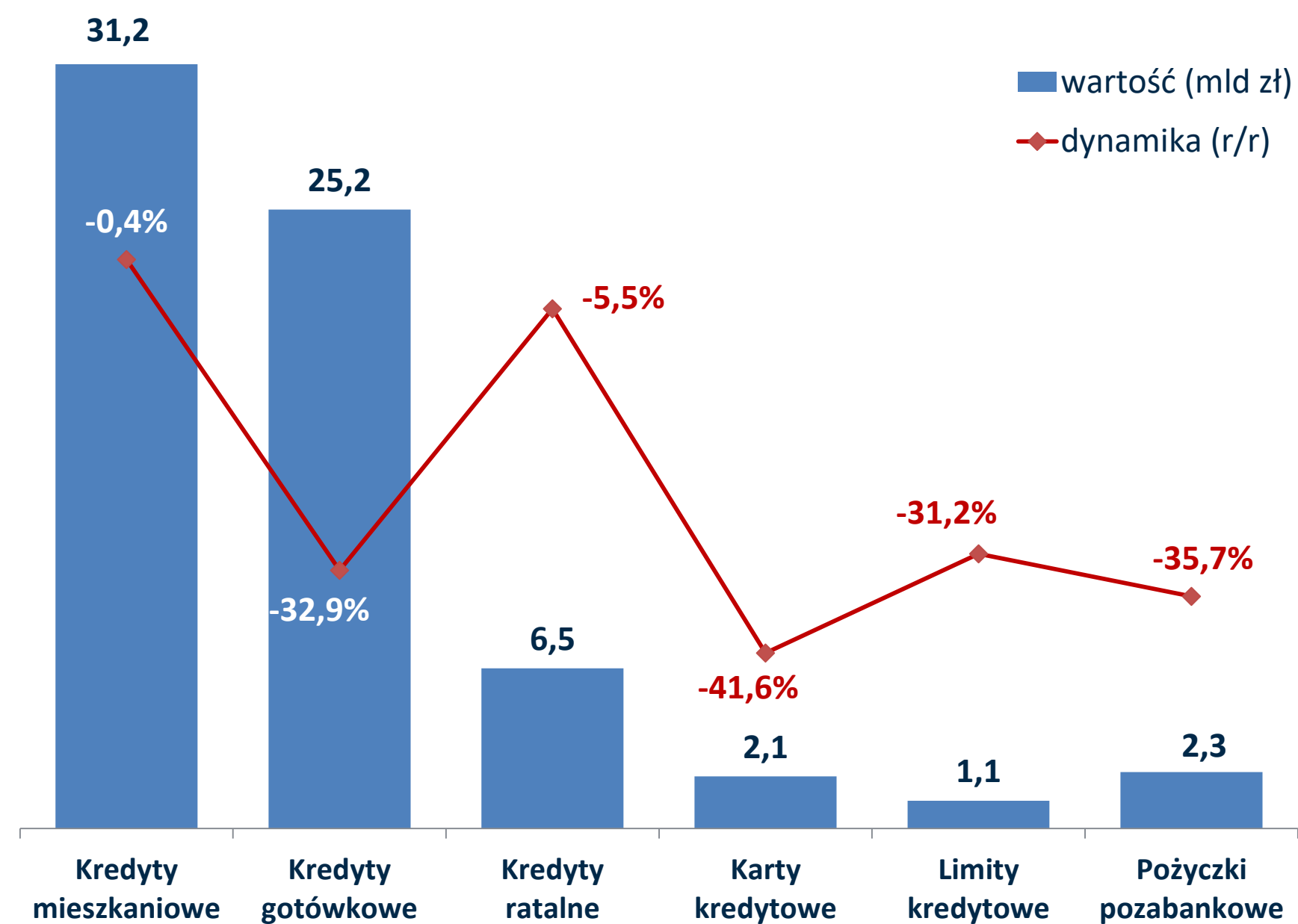
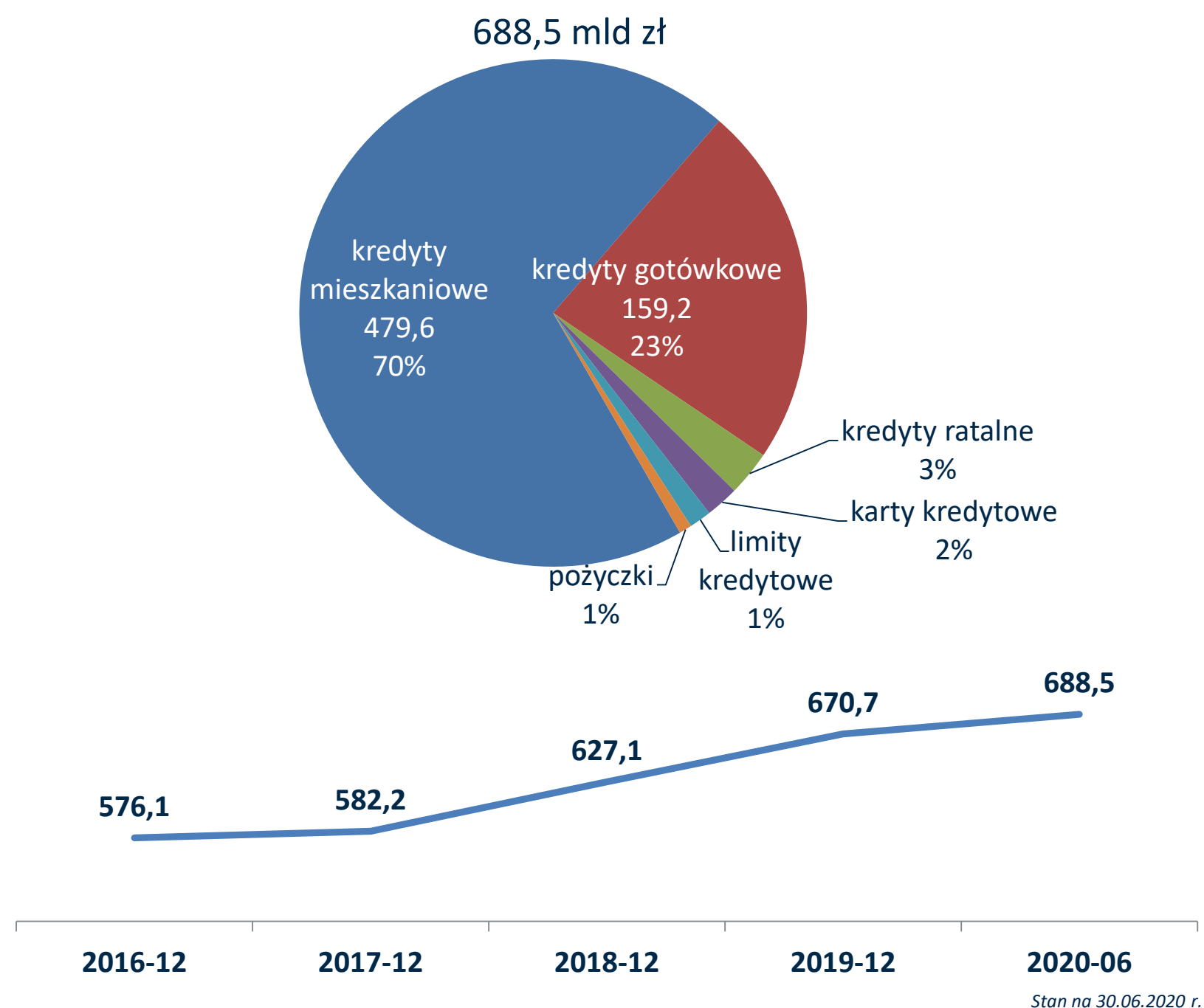

Źródło: BIK

# GWAŁTOWNY SPADEK WNIOSKÓW O KREDYTY KONSUMPCYJNE SKŁADANYCH PO 15 MARCA, OD MAJA POWRÓT DO POPRZEDNICH POZIOMÓW

## DZIENNA LICZBA WNIOSKÓW O KREDYTY KONSUMPCYJNE (KREDYTY GOTÓWKOWE I RATALNE)

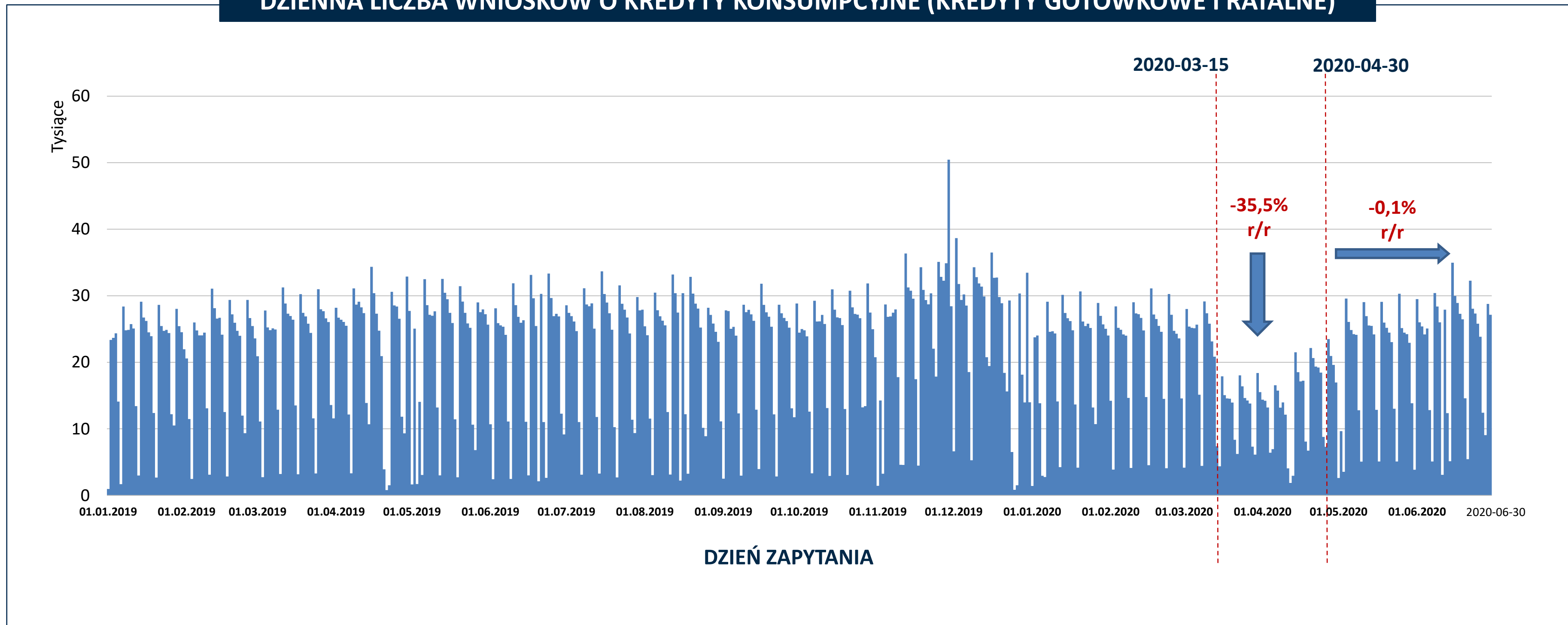

Źródło: BIK

# SPADEK ŚREDNIEJ OCENY SCORINGOWEJ KLIENTÓW WNIOSKUJĄCYCH O KREDYT KONSUMPCYJNY W OKRESIE LOCKDOWN, WZROST PO ODMROŻENIU GOSPODARKI

ŚREDNIA OCENA SCORINGOWA KLIENTÓW WNIOSKUJĄCYCH O KREDYT KONSUMPCYJNY

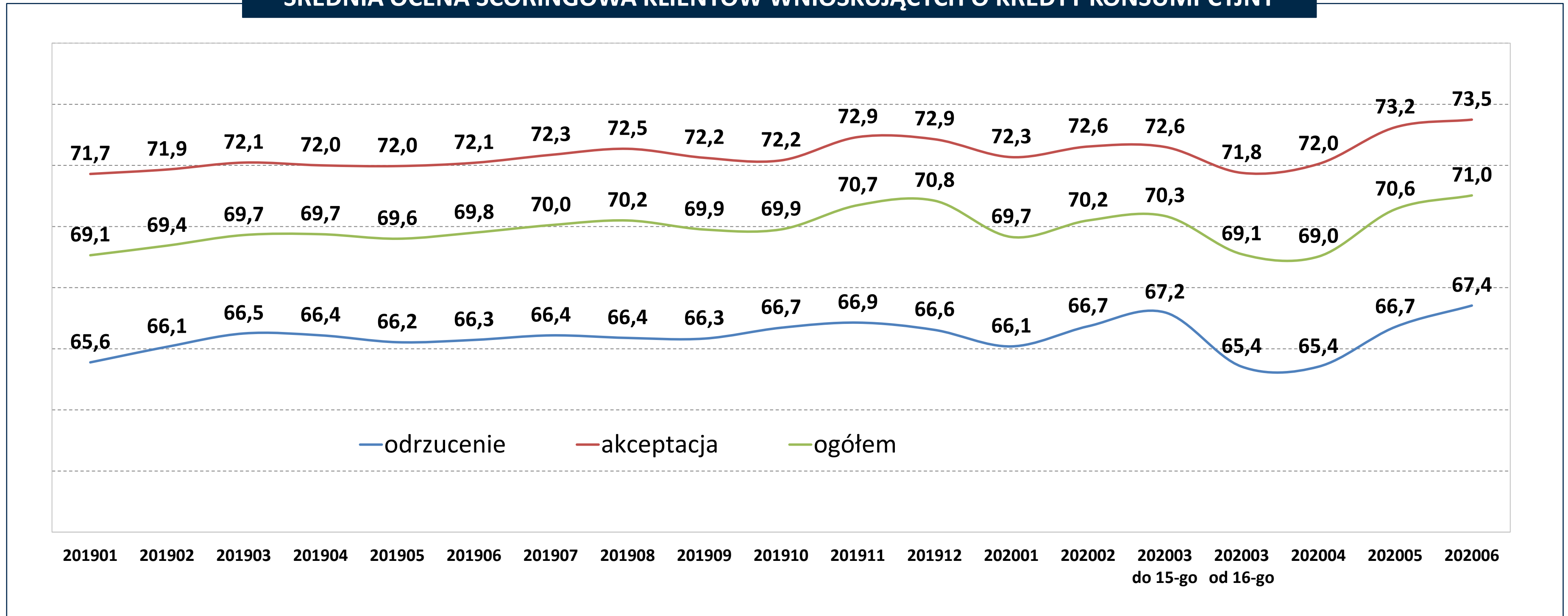

# WIDOCZNY SPADEK AKCEPTOWALNOŚCI WNIOSKÓW O KREDYTY KONSUMPCYJNE W OKRESIE LOCKDOWN`U

## POZIOM AKCEPTOWALNOŚCI WNIOSKÓW W SEKTORZE BANKOWYM DLA KREDYTÓW KONSUMPCYJNYCH (OTWARCIE RACHUNKU W CIĄGU 3 DNI W SEKTORZE BANKOWYM)

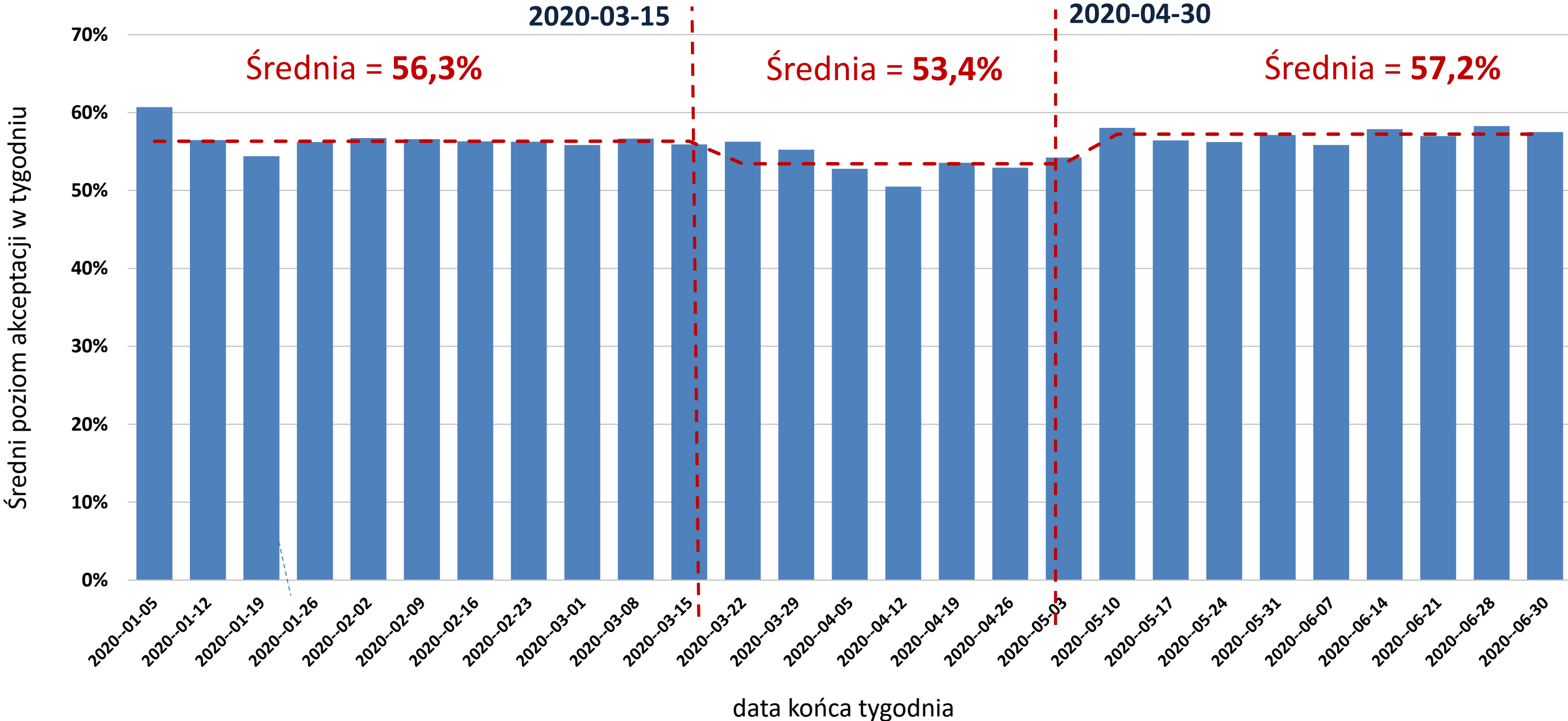

Źródło: BIK

# RÓŻNICE W AKCEPTOWALNOŚCI WNIOSKÓW WIDOCZNE DLA NIŻSZYCH PUNKTACJI, CO WSKAZUJE NA MOŻLIWE PRZESUNIĘCIA PUNKTÓW ODCIĘCIA BANKACH

## PORÓWNANIE POZIOMÓW AKCEPTACJI WNIOSKÓW W 1 PÓŁROCZU 2020 R.

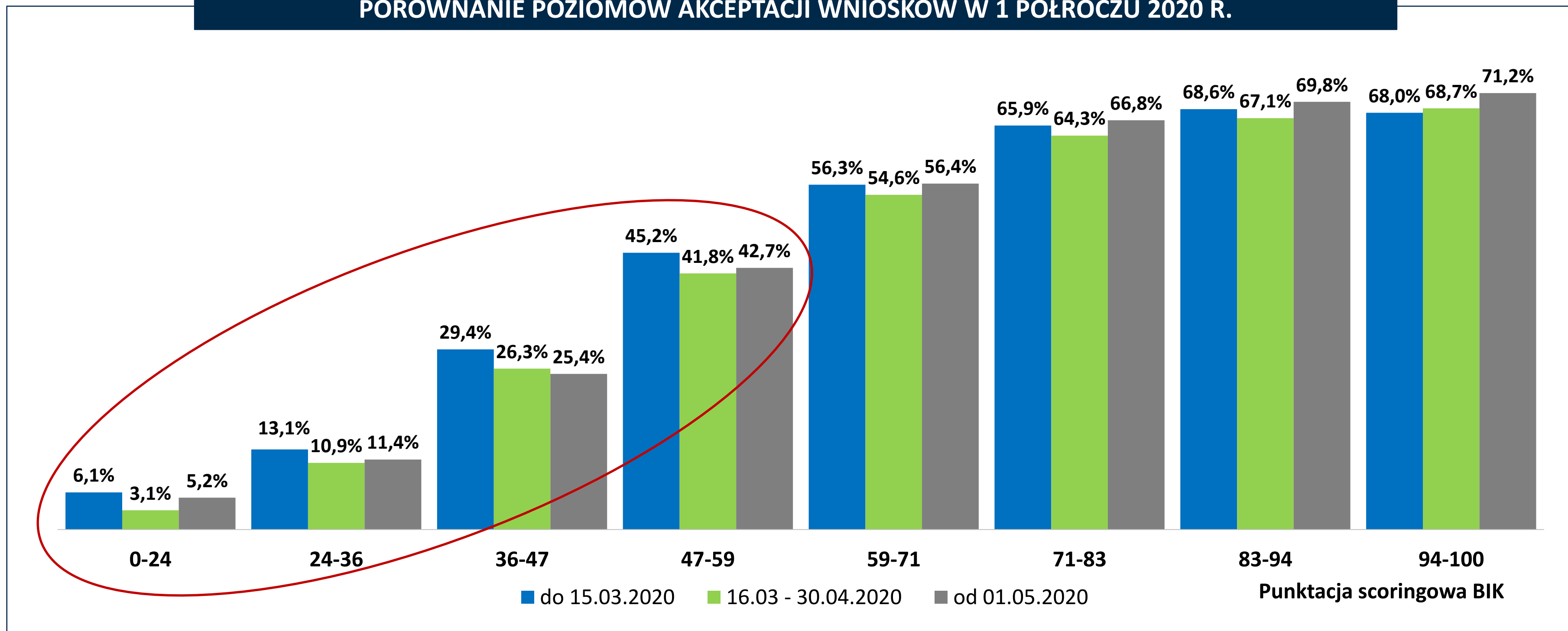

# KREDYTY GOTÓWKOWE – SPADEK LICZBY O 31,5% I WARTOŚCI O 32,9% UDZIELONYCH KREDYTÓW W OKRESIE 01-06.2020 R. (R/R)

## LICZBA KREDYTÓW GOTÓWKOWYCH UDZIELONYCH W KOLEJNYCH MIESIĄCACH LAT 2018-2020

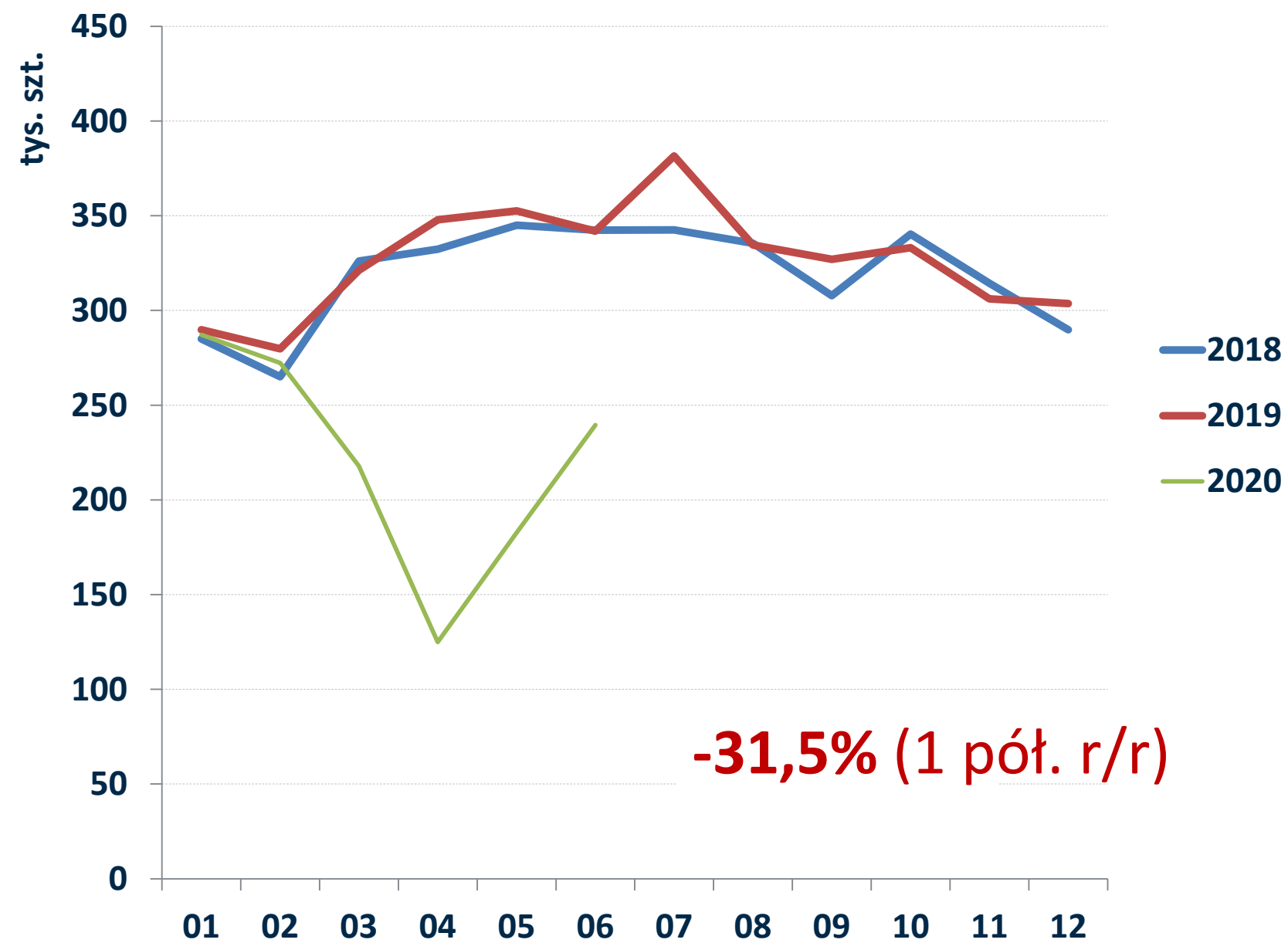

## WARTOŚĆ KREDYTÓW GOTÓWKOWYCH UDZIELONYCH W KOLEJNYCH MIESIĄCACH LAT 2018-2020

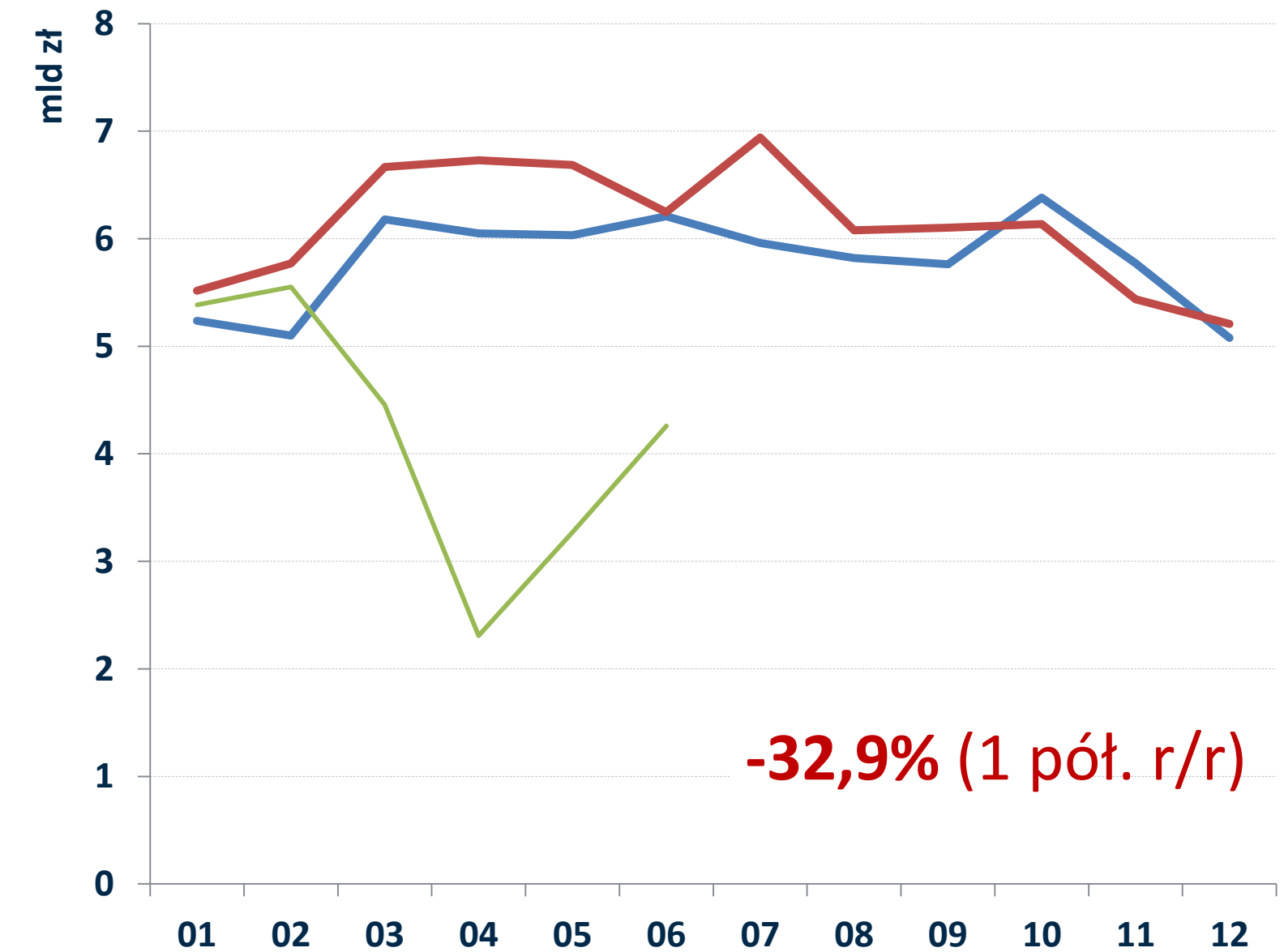

Źródło: BIK

# RÓWNOMIERNY SPADEK DYNAMIKI LICZBY KREDYTÓW GOTÓWKOWYCH UDZIELONYCH NIEZALEŻNIE OD KWOTY I WZROST UMOWNEGO OKRESU KREDYTOWANIA

**DYNAMIKA (R/R) LICZBY KREDYTÓW GOTÓWKOWYCH UDZIELONYCH W 1 PÓŁROCZU 2020 R.**

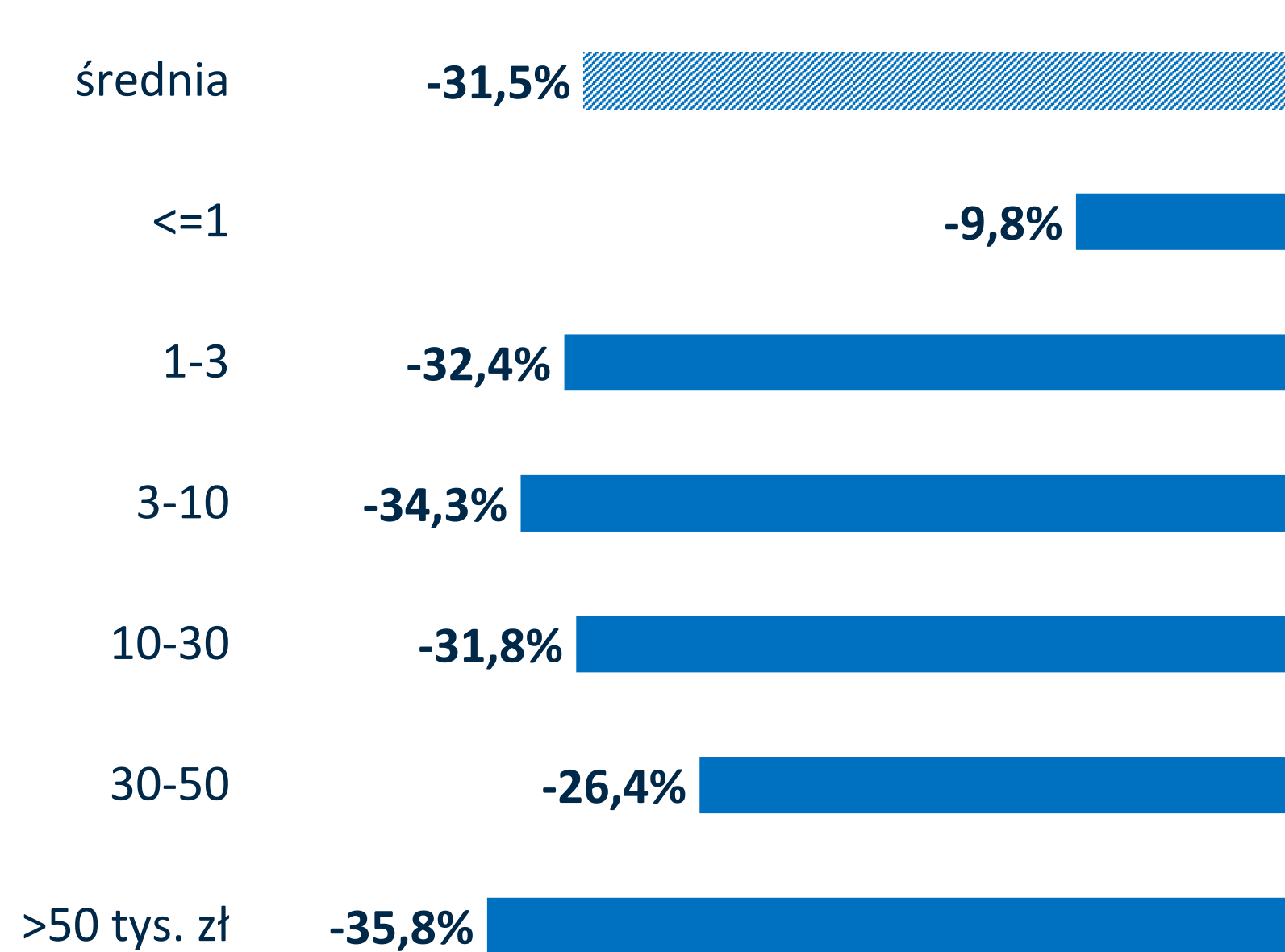

**ŚREDNI OKRES KREDYTU GOTÓWKOWEGO (W MIESIĄCACH)**

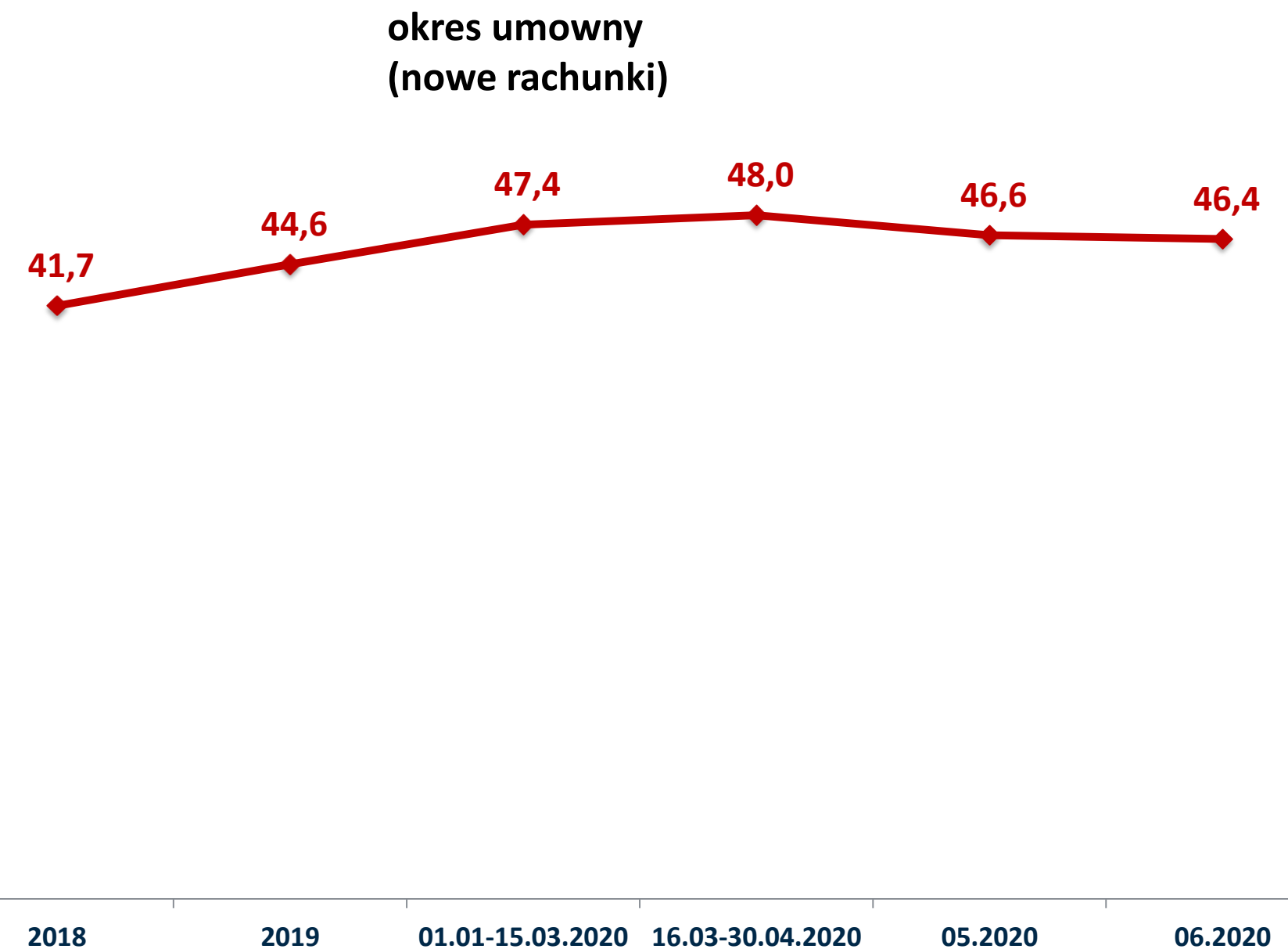

Źródło: BIK



# 61% WARTOŚCI KREDYTÓW GOTÓWKOWYCH UDZIELONO NA KWOTY > 30 TYS. ZŁ, 54% NA OKRES > 5 LAT

ROZKŁAD WARTOŚCI KREDYTÓW GOTÓWKOWYCH UDZIELONYCH W 1 PÓŁROCZU 2020 R. W ZALEŻNOŚCI OD:

kwoty kredytu

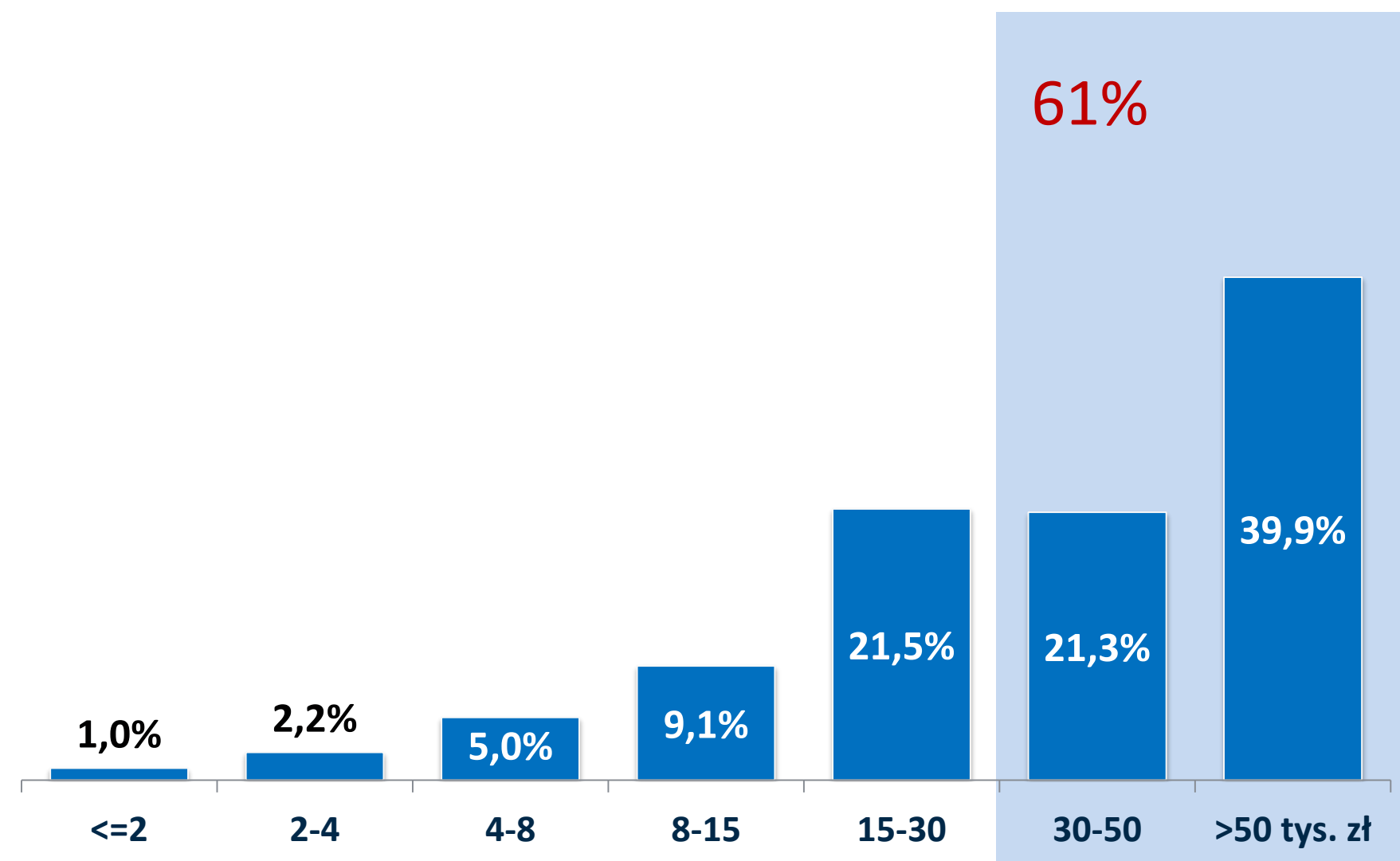

umownego okresu kredytowania

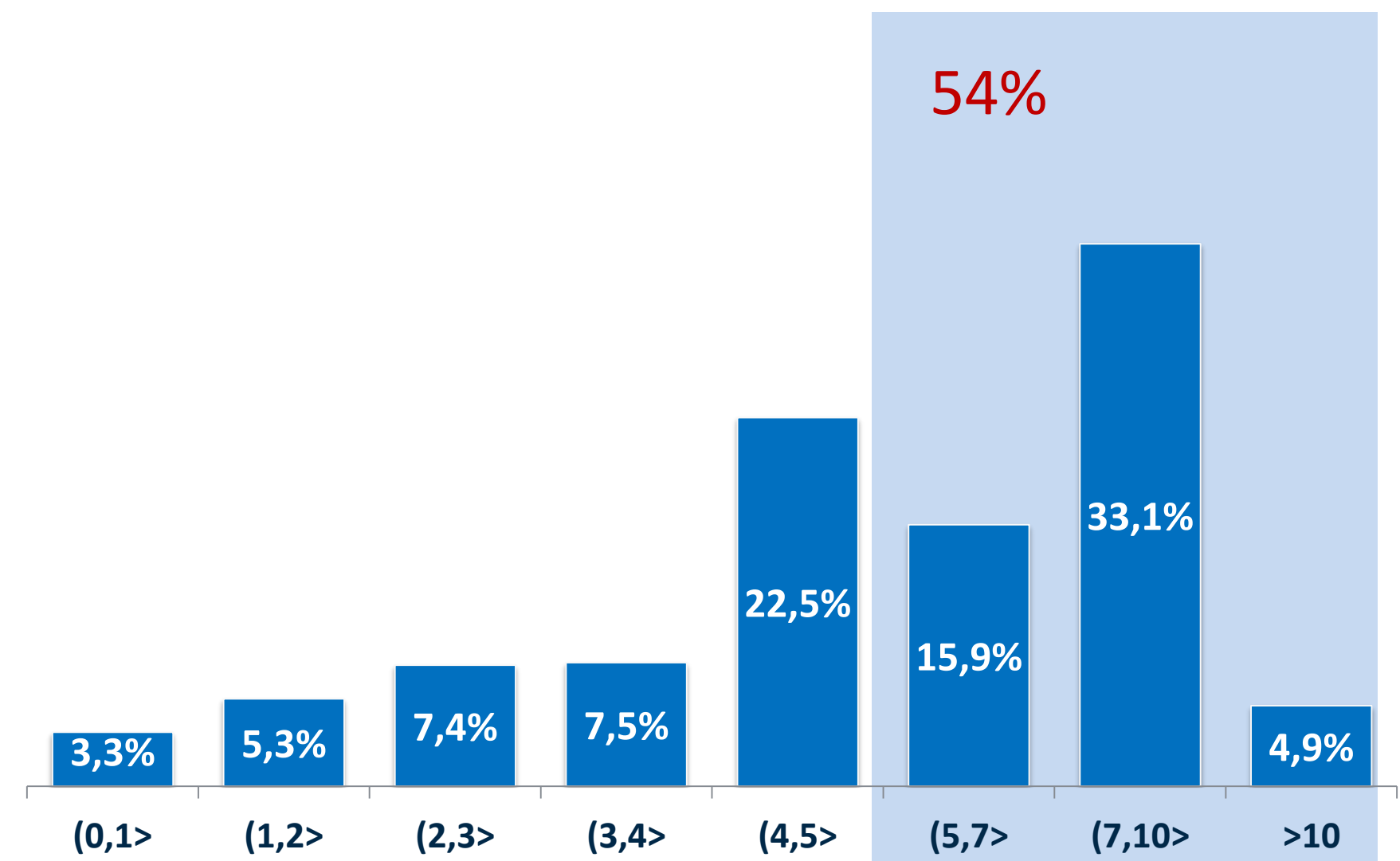

Źródło: BIK

# NIEZNACZNY SPADEK UDZIAŁU WARTOŚCI UDZIELONYCH KREDYTÓW GOTÓWKOWYCH ZWIĄZANYCH Z KONSOLIDOWANIEM ZOBOWIĄZAŃ

## STRUKTURA WARTOŚCI UDZIELONYCH KREDYTÓW GOTÓWKOWYCH

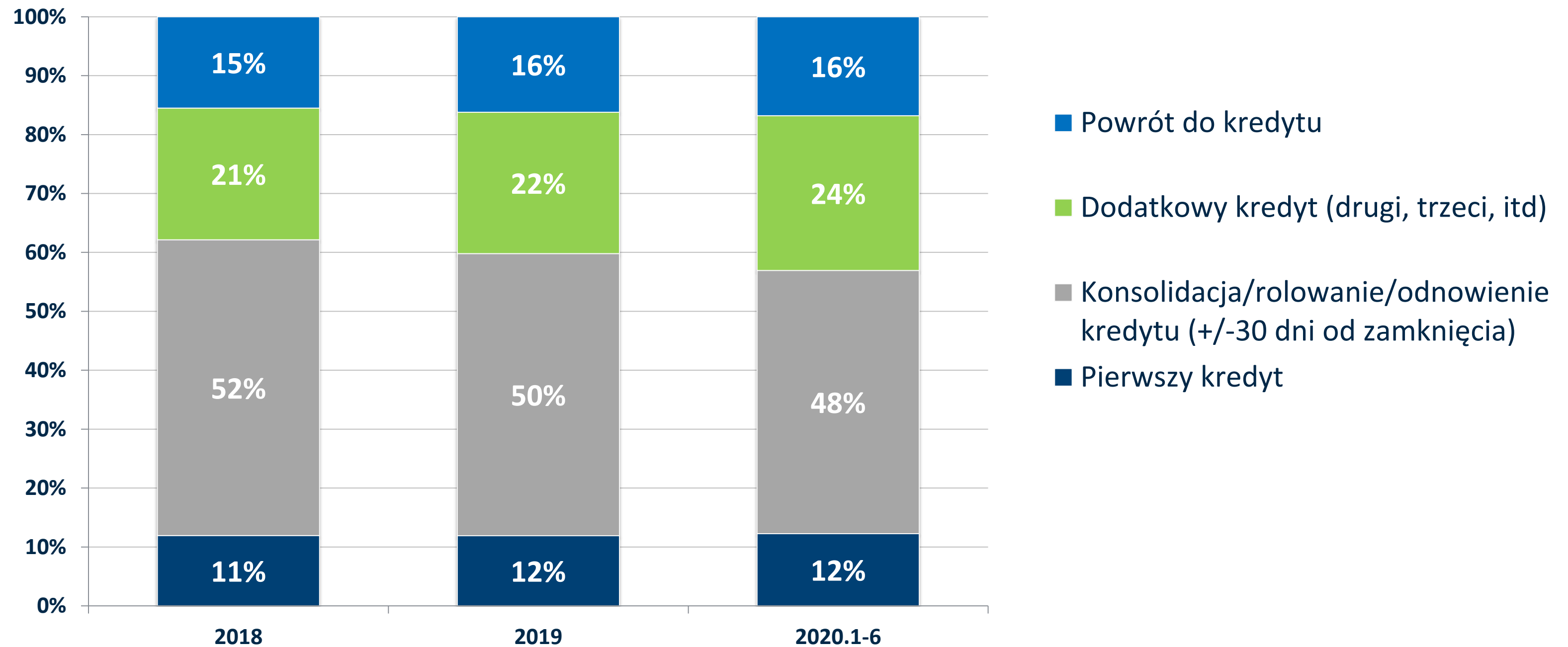

Źródło: BIK

# KREDYTY RATALNE – W MAJU I CZERWCU 2020 R. UDZIELONO ICH WIĘCEJ NIŻ W ANALOGICZNYM OKRESIE LAT POPRZEDNICH

## LICZBA KREDYTÓW RATALNYCH UDZIELONYCH W KOLEJNYCH MIESIĄCACH LAT 2018-2020

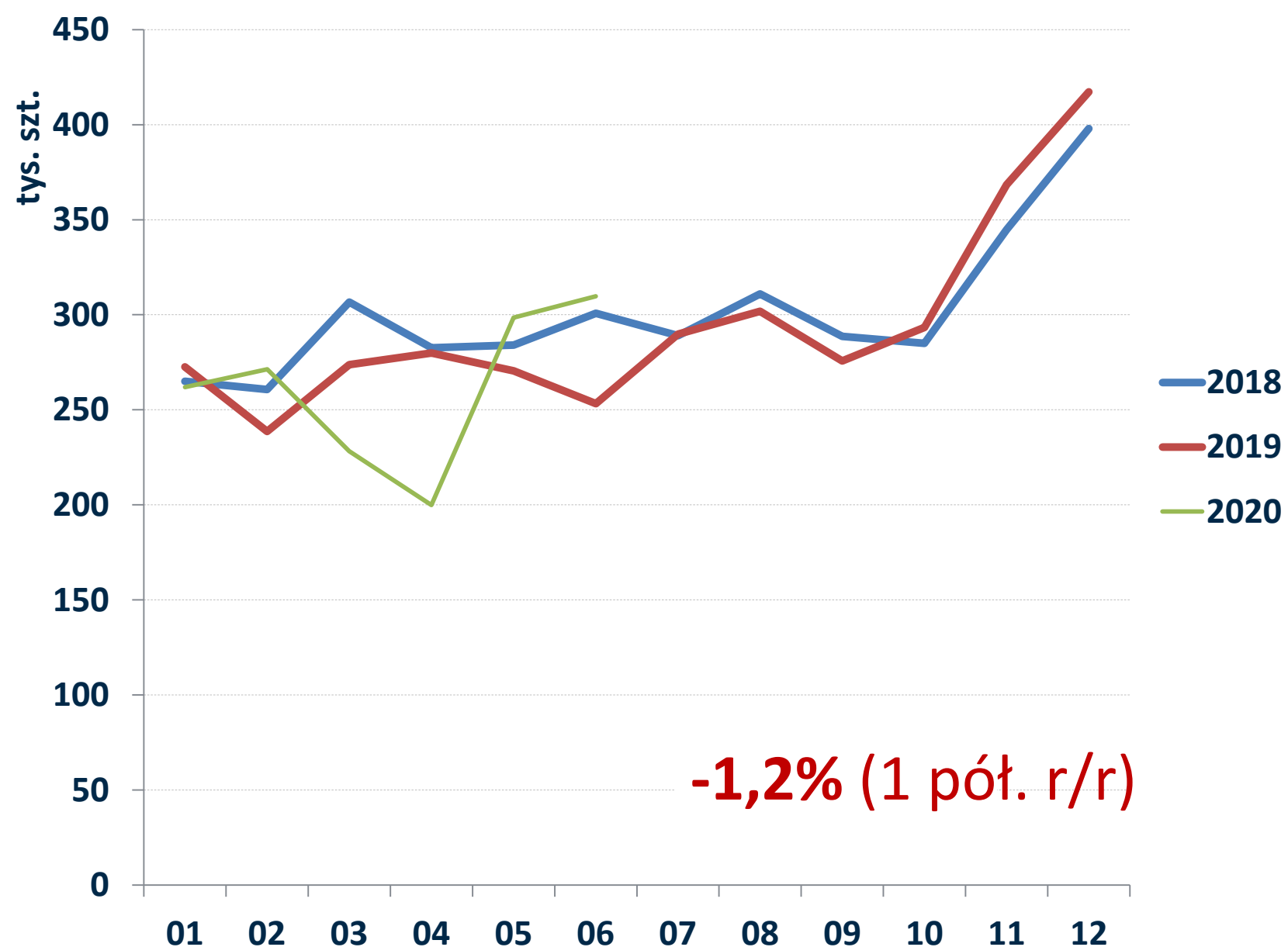

## WARTOŚĆ KREDYTÓW RATALNYCH UDZIELONYCH W KOLEJNYCH MIESIĄCACH LAT 2018-2020

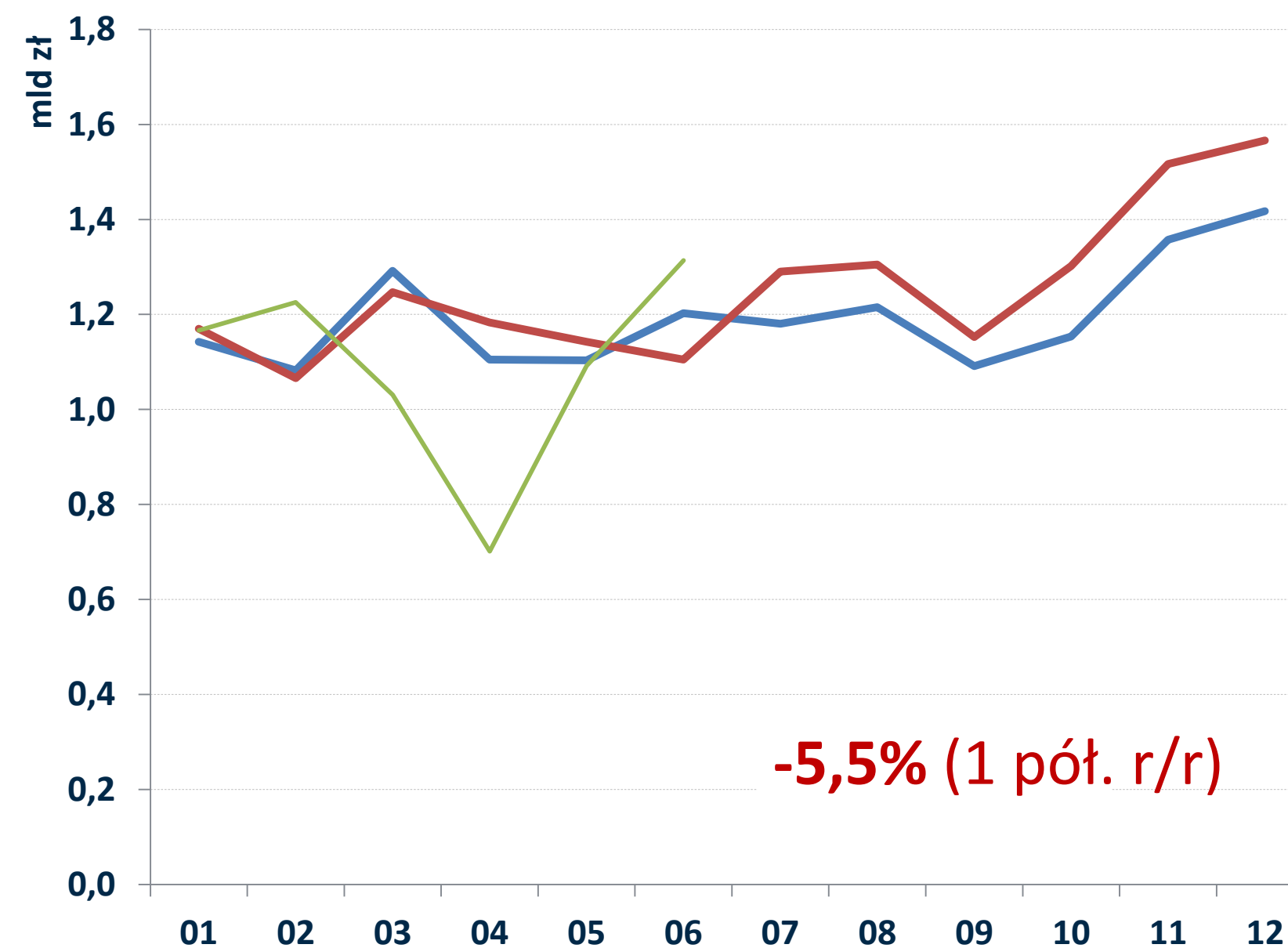

Źródło: BIK

# POGORSZENIE INDEKSU JAKOŚCI KREDYTÓW GOTÓWKOWYCH W OSTATNICH DWÓCH MIESIĄCACH

## BIK INDEKS JAKOŚCI PORTFELA KREDYTÓW GOTÓWKOWYCH

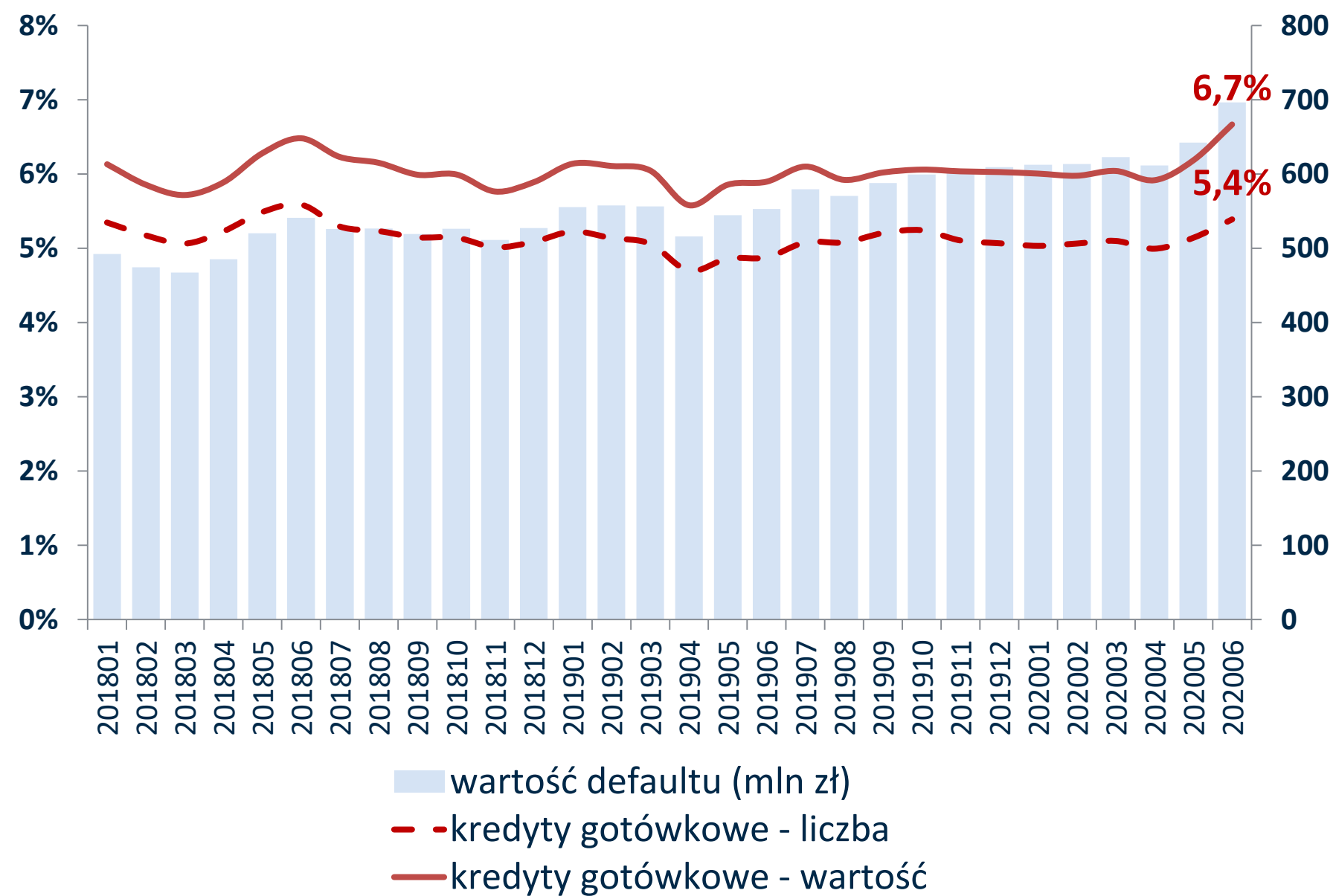

## BIK INDEKS JAKOŚCI PORTFELA KREDYTÓW RATALNYCH

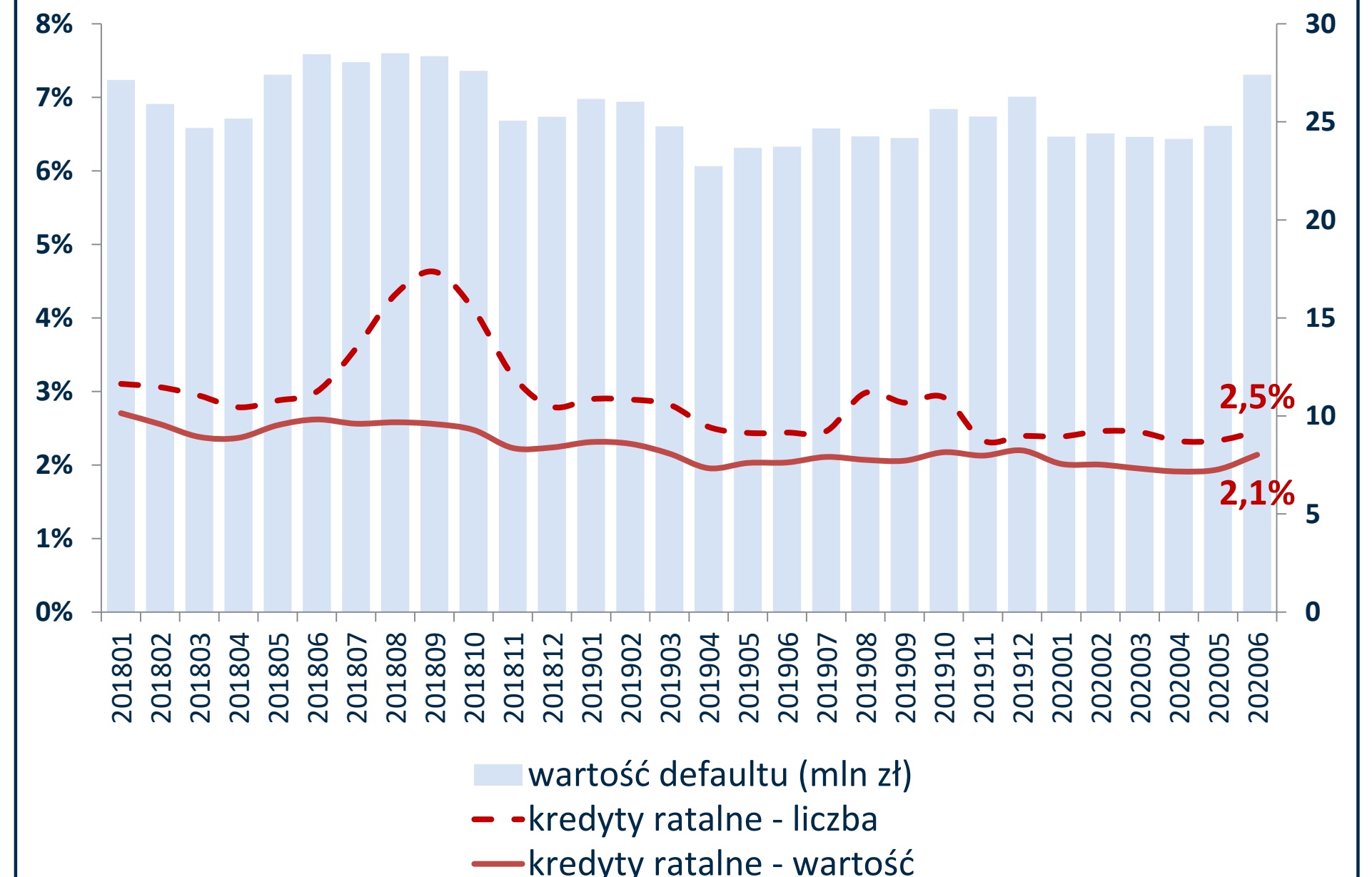

Źródło: BIK

# KARTY KREDYTOWE – SPADEK O 41,6% W WARTOŚCI I LICZBIE WYDANYCH KART KREDYTOWYCH W OKRESIE 01-06.2020 R. (R/R)

LICZBA KART KREDYTOWYCH UDZIELONYCH W KOLEJNYCH MIESIĄCACH LAT 2018-2020

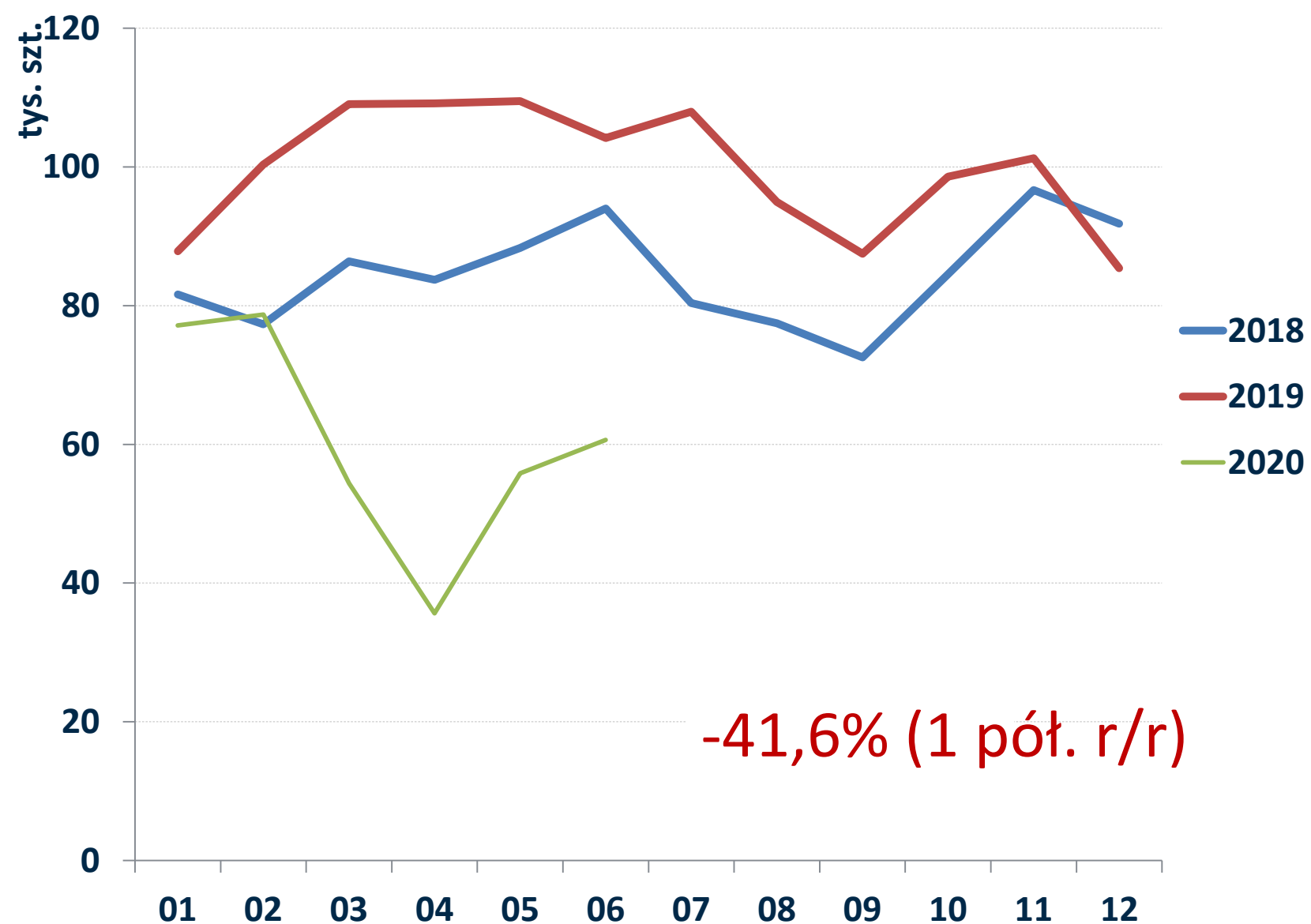

WARTOŚĆ KART KREDYTOWYCH UDZIELONYCH W KOLEJNYCH MIESIĄCACH LAT 2018-2020

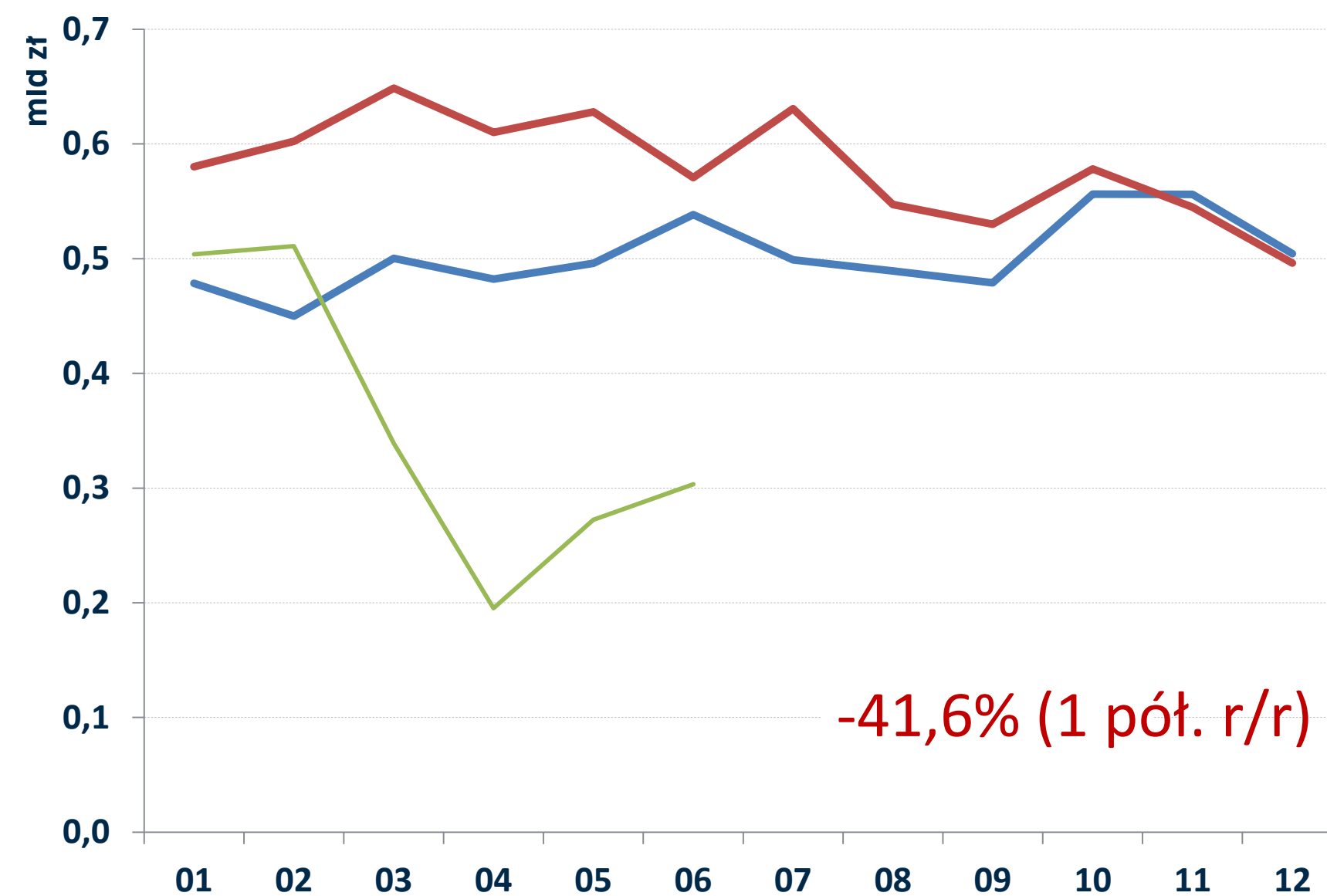

Źródło: BIK

# POGORSZENIE INDEKSU JAKOŚCI KART KREDYTOWYCH W ROKU 2020

## BIK INDEKS JAKOŚCI PORTFELA KART KREDYTOWYCH

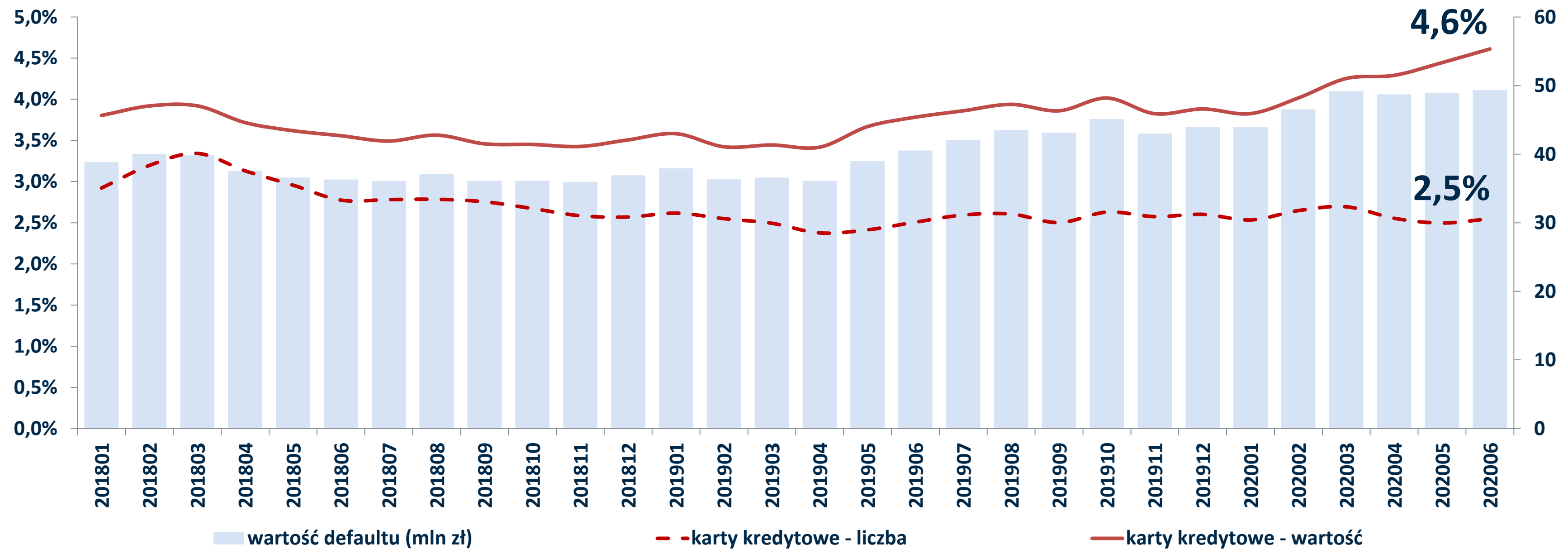

Źródło: BIK



BIURO INFORMACJI KREDYTOWEJ



# KREDYTY MIESZKANIOWE – SPADEK LICZBY O 8,3% I WARTOŚCI O 0,4% UDZIELONYCH KREDYTÓW W OKRESIE 01-06.2020 R. (R/R)

LICZBA KREDYTÓW MIESZKANIOWYCH  
UDZIELONYCH W KOLEJNYCH MIESIĄCACH LAT 2018-2020

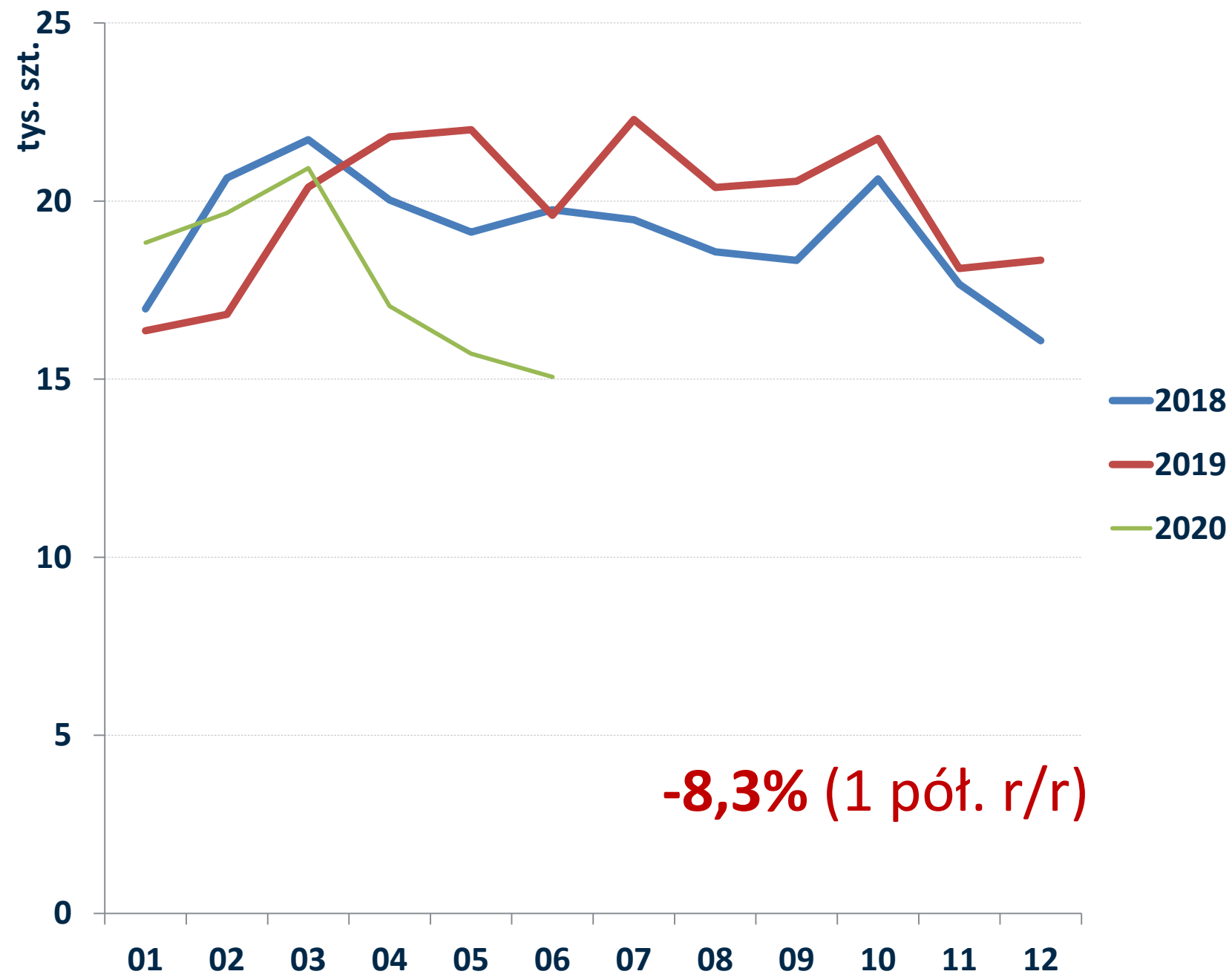

WARTOŚĆ KREDYTÓW MIESZKANIOWYCH  
UDZIELONYCH W KOLEJNYCH MIESIĄCACH LAT 2018-2020

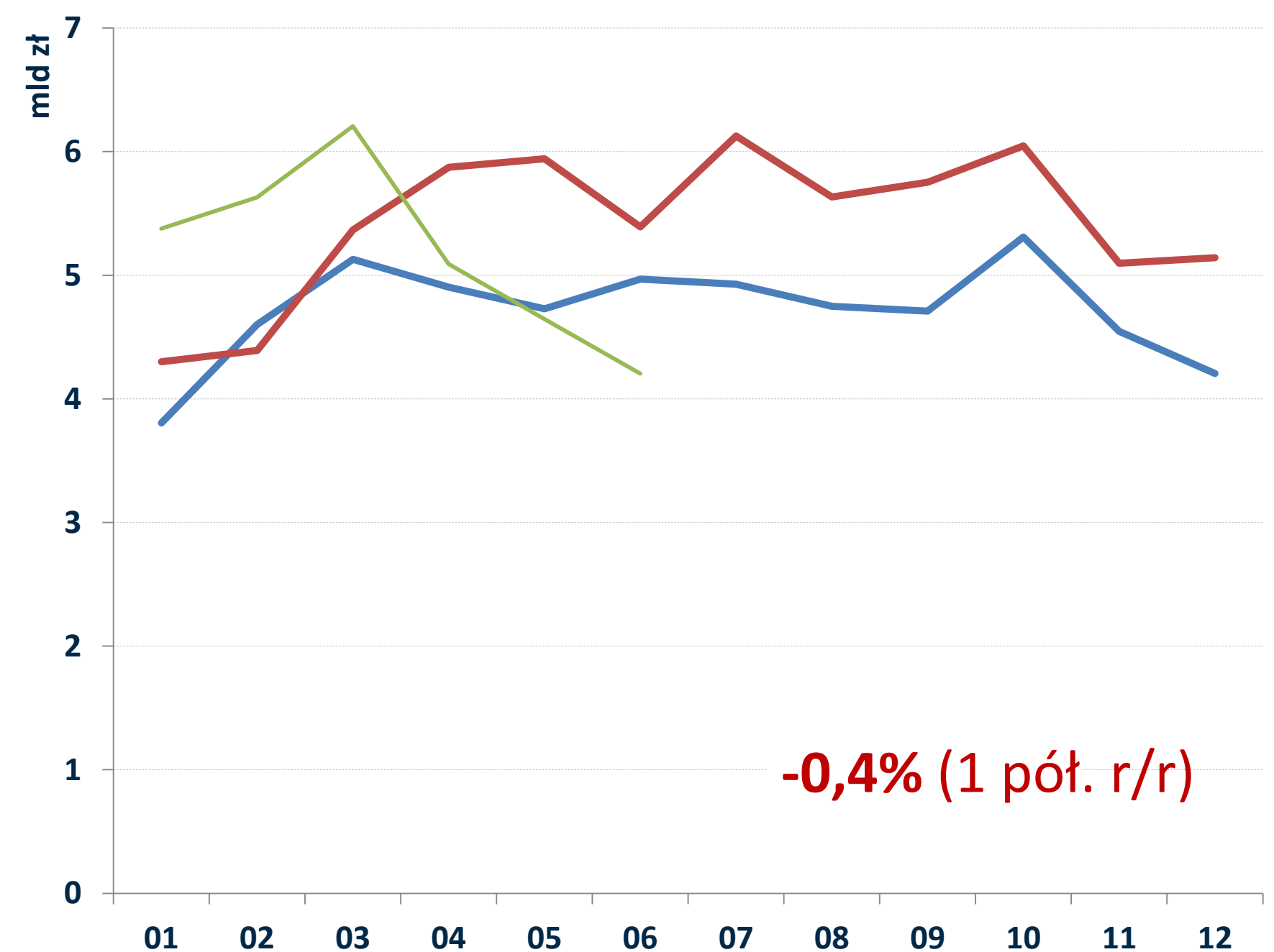

Źródło: BIK

# DODATNIA DYNAMIKA LICZBY KREDYTÓW MIESZKANIOWYCH UDZIELONYCH NA WYSOKIE KWOTY, KTÓRE STANOWIĄ PRAWIE POŁOWĘ WARTOŚCI UDZIELONYCH KREDYTÓW

**DYNAMIKA (R/R) LICZBY KREDYTÓW MIESZKANIOWYCH UDZIELONYCH W 1 PÓŁROCZU 2020 R.**

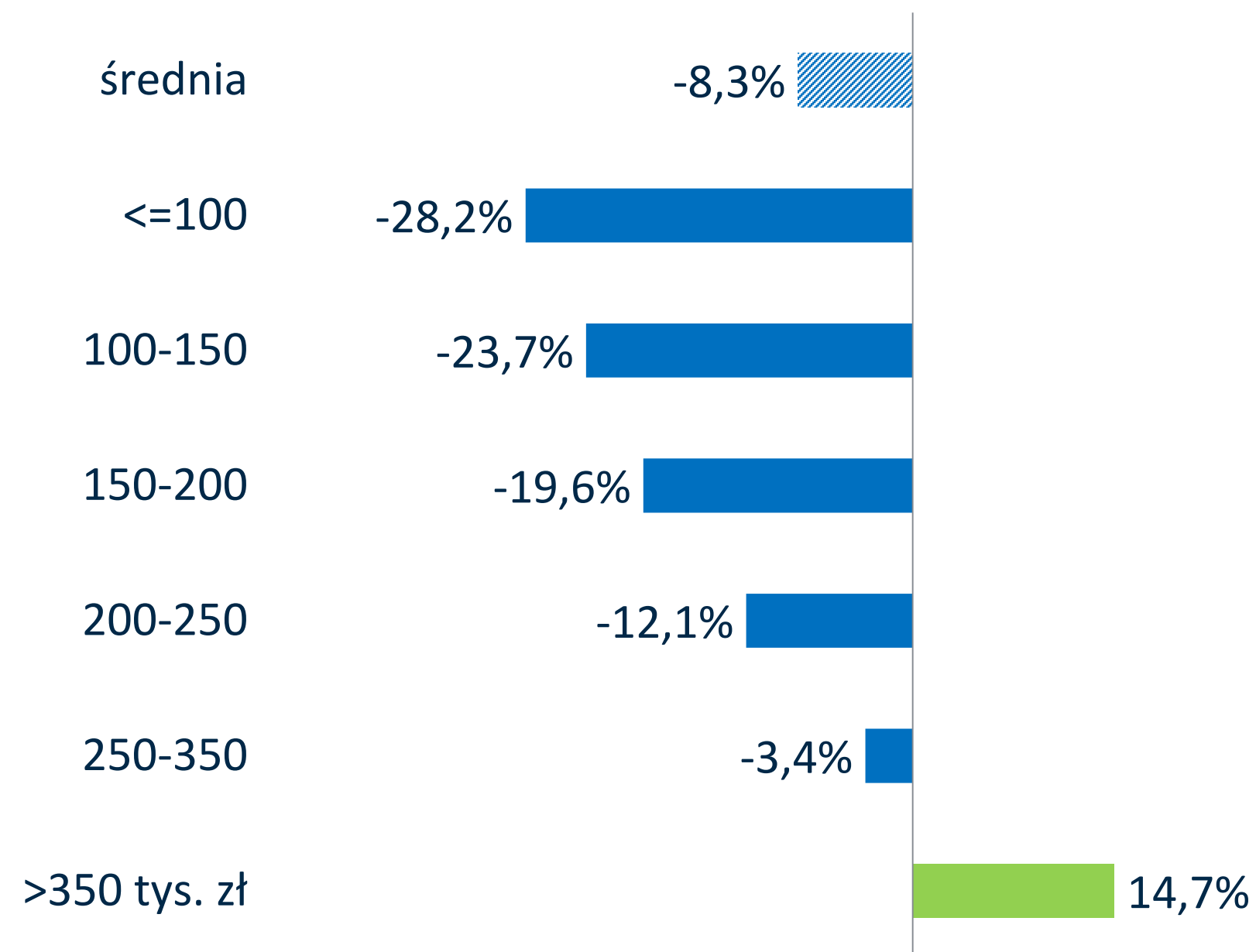

**STRUKTURA WARTOŚCI KREDYTÓW MIESZKANIOWYCH UDZIELONYCH W 1 PÓŁROCZU 2020 R. WG KWOTY UDZIELONEGO KREDYTU (TYS. ZŁ)**

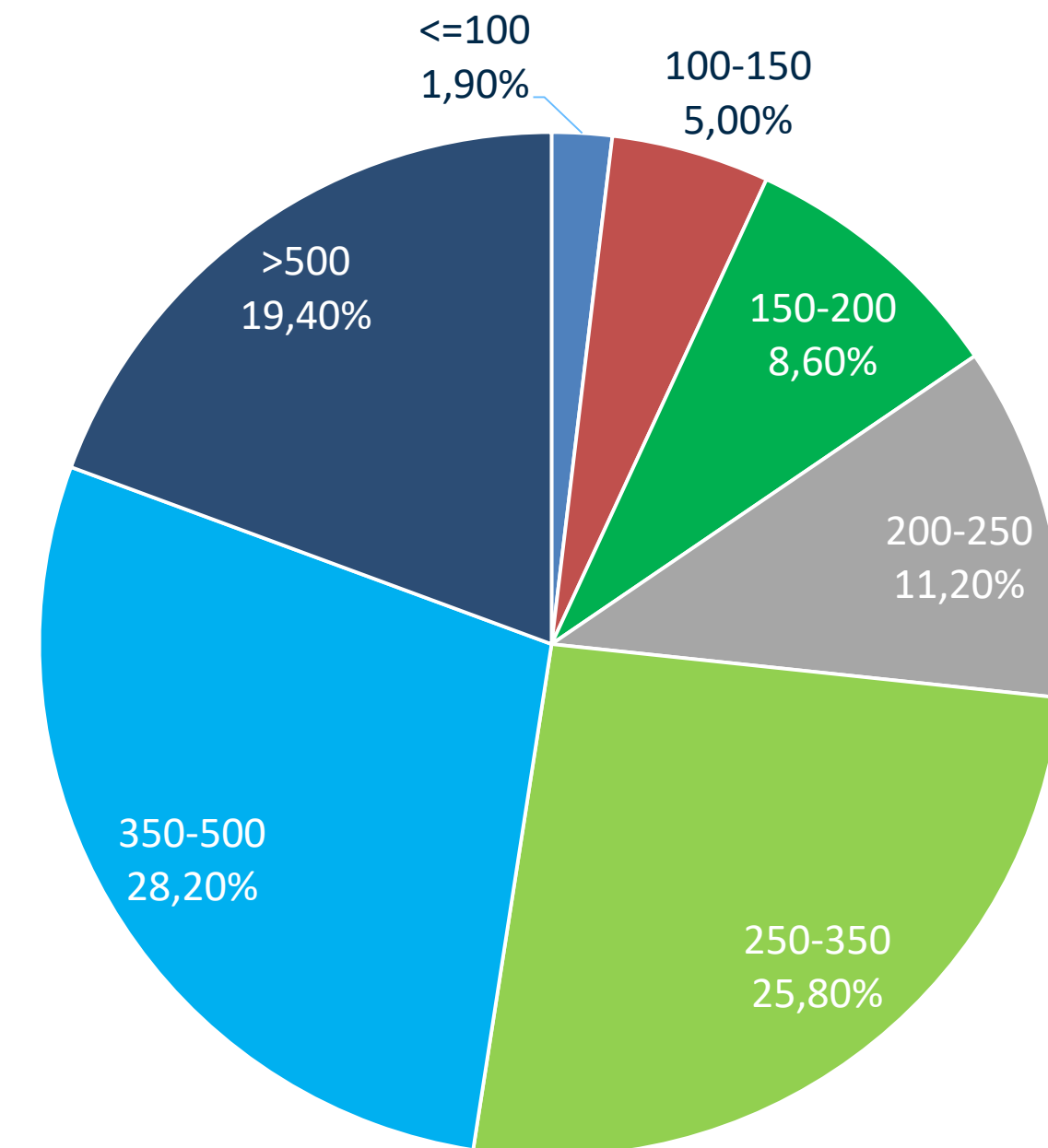

Źródło: BIK



# OD MAJA 2020R. SPADEK ŚREDNIEJ KWOTY WNIOSKOWANEGO I UDZIELONEGO KREDYTU MIESZKANIOWEGO

## ŚREDNIA KWOTA WNIOSKOWANEGO I UDZIELONEGO KREDYTU MIESZKANIOWEGO

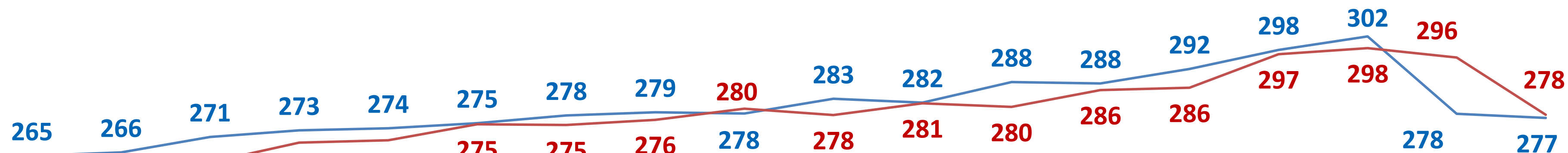

—średnia kwota wnioskowanego kredytu mieszkaniowego w tys. zł  
—średnia kwota udzielonego kredytu mieszkaniowego w tys. zł

2019-01 2019-02 2019-03 2019-04 2019-05 2019-06 2019-07 2019-08 2019-09 2019-10 2019-11 2019-12 2020-01 2020-02 2020-03 2020-04 2020-05 2020-06

Źródło: BIK



BIURO INFORMACJI KREDYTOWEJ



# POGORSZENIE INDEKSU JAKOŚCI KREDYTÓW MIESZKANIOWYCH W OSTATNICH TRZECH MIESIĄCACH

## BIK INDEKS JAKOŚCI PORTFELA KREDYTÓW MIESZKANIOWYCH

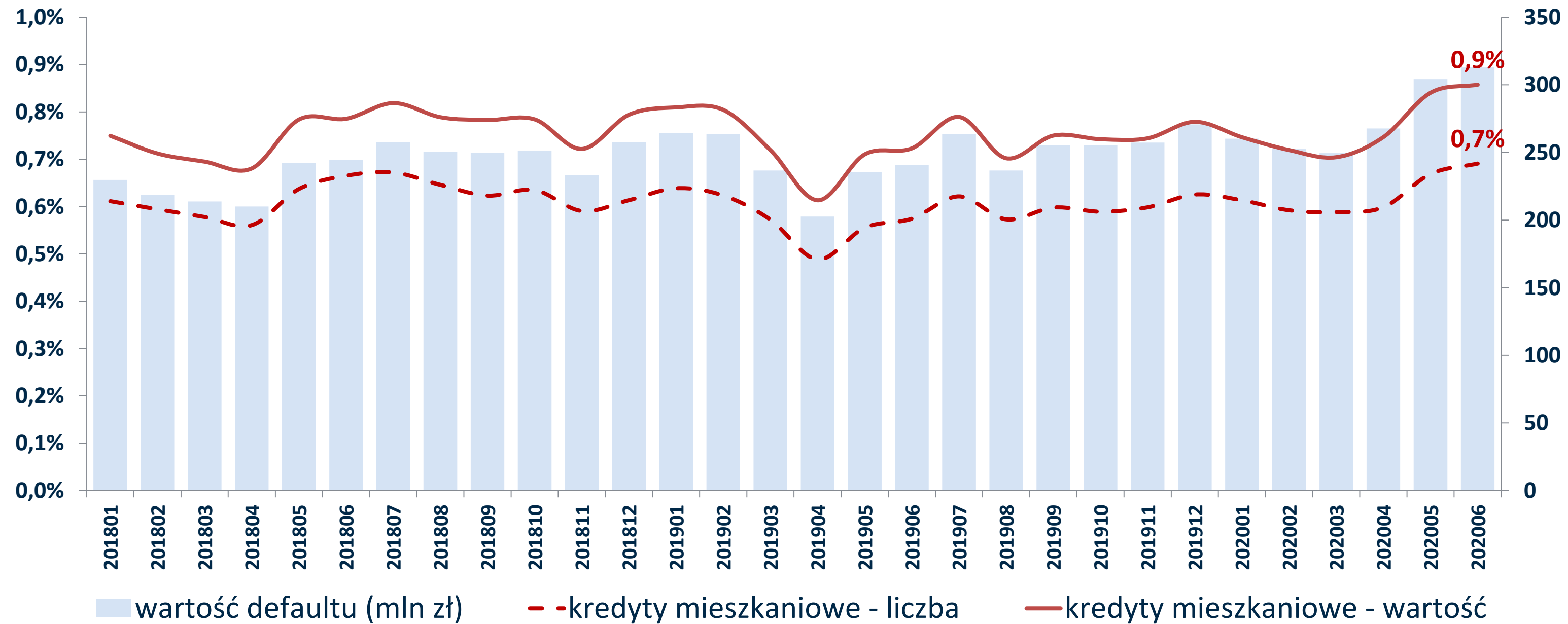

Źródło: BIK

# ZNACZNY SPADEK SPRZEDAŻY POŻYCZEK POZABANKOWYCH

LICZBA POŻYCZEK POZABANKOWYCH  
UDZIELONYCH W KOLEJNYCH MIESIĄCACH LAT 2018-2020

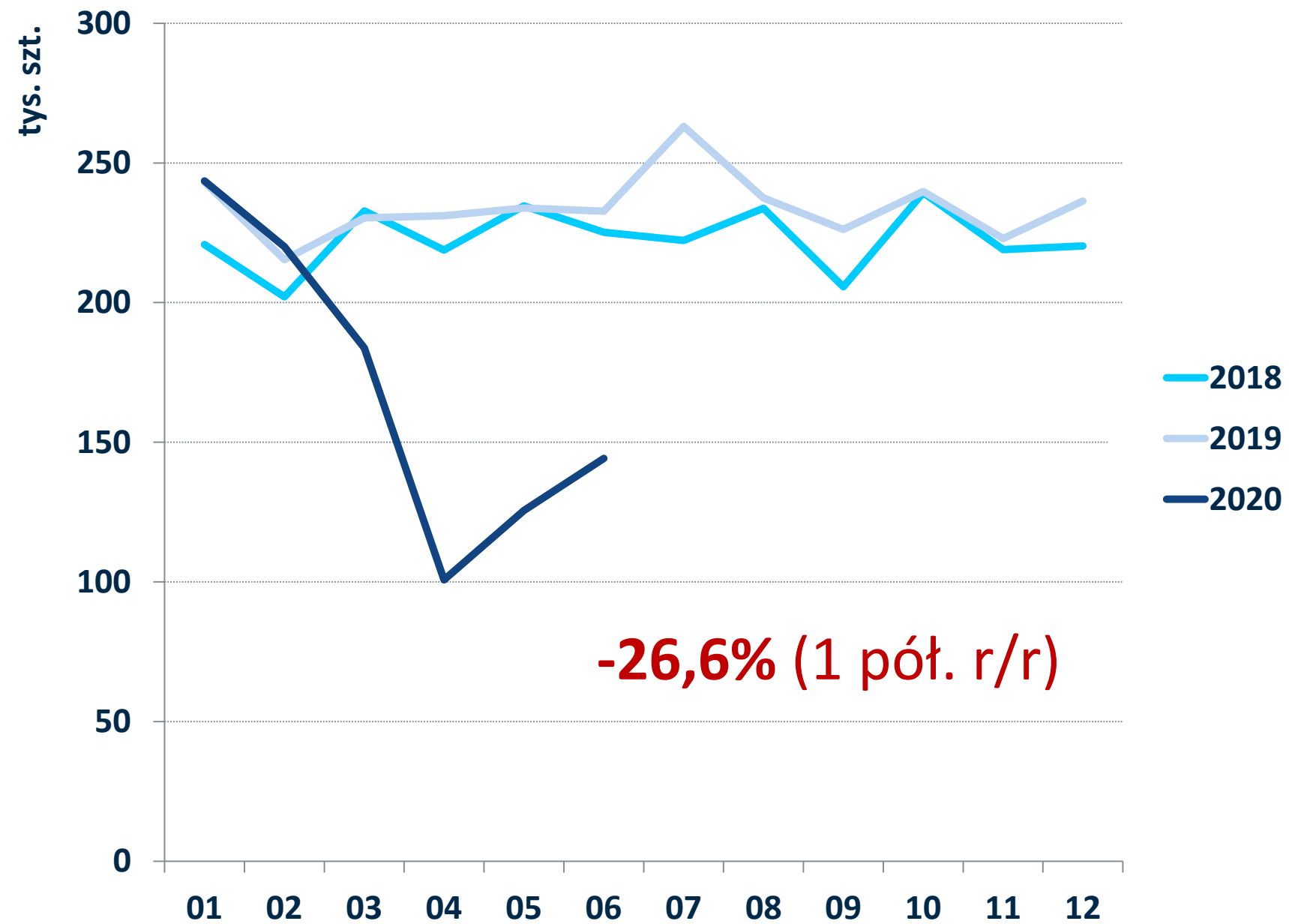

WARTOŚĆ POŻYCZEK POZABANKOWYCH  
UDZIELONYCH W KOLEJNYCH MIESIĄCACH LAT 2018-2020

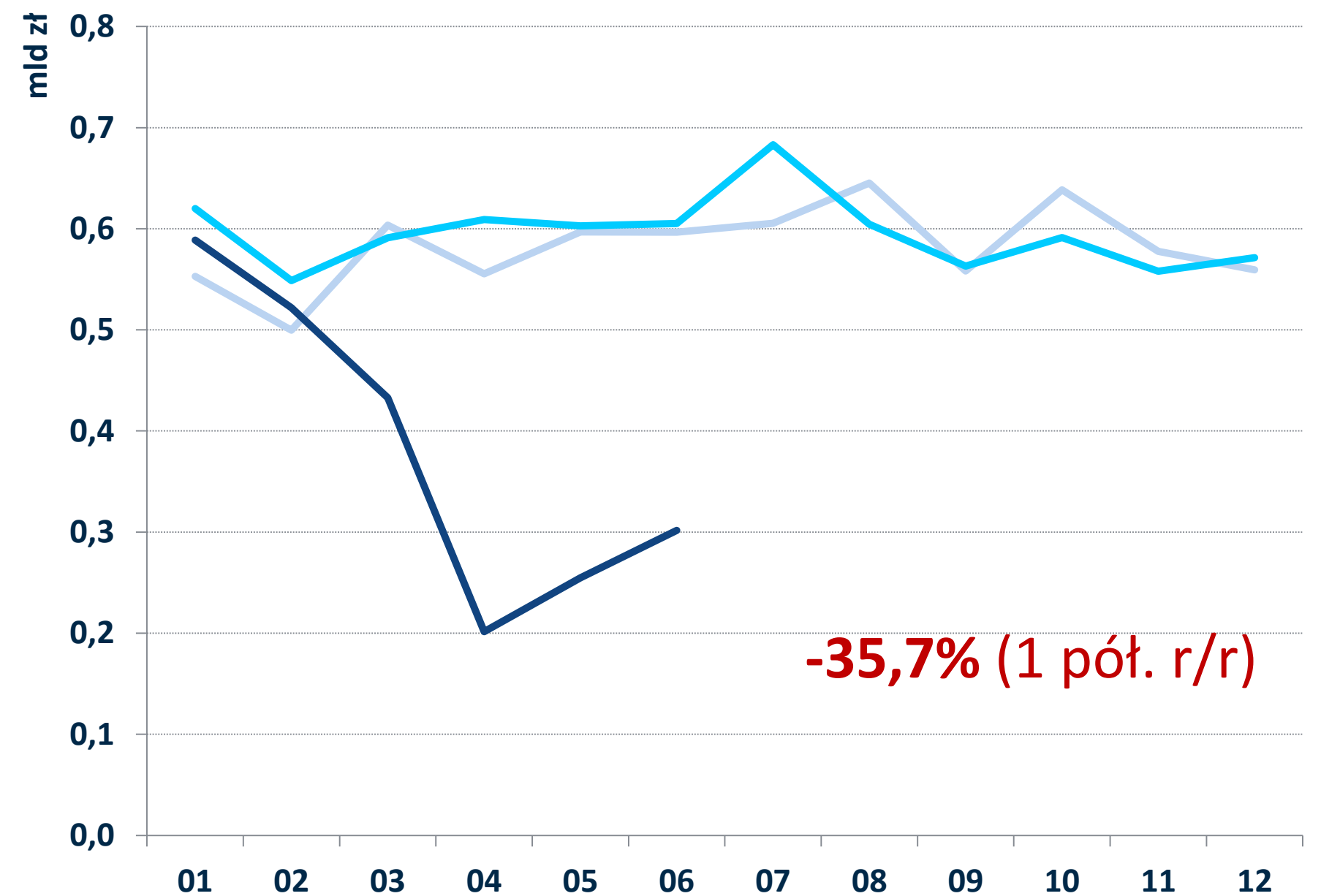

Źródło: BIK

# 72% POŻYCZKOBIORCÓW POSIADA AKTYWNE KREDYTY W SEKTORZE BANKOWYM.

## ŁĄCZNE ZADŁUŻENIE POŻYCZKOBIORCÓW TO 29,2 MLD ZŁ (POŻYCZKI 4,9 MLD ZŁ, KREDYTY 24,2 MLD ZŁ)

### JAKOŚĆ KLIENTÓW WSPÓLNYCH (SEKTORA POŻYCZKOWEGO I BANKOWEGO)

Pożyczkobiorcy  
565 tys.

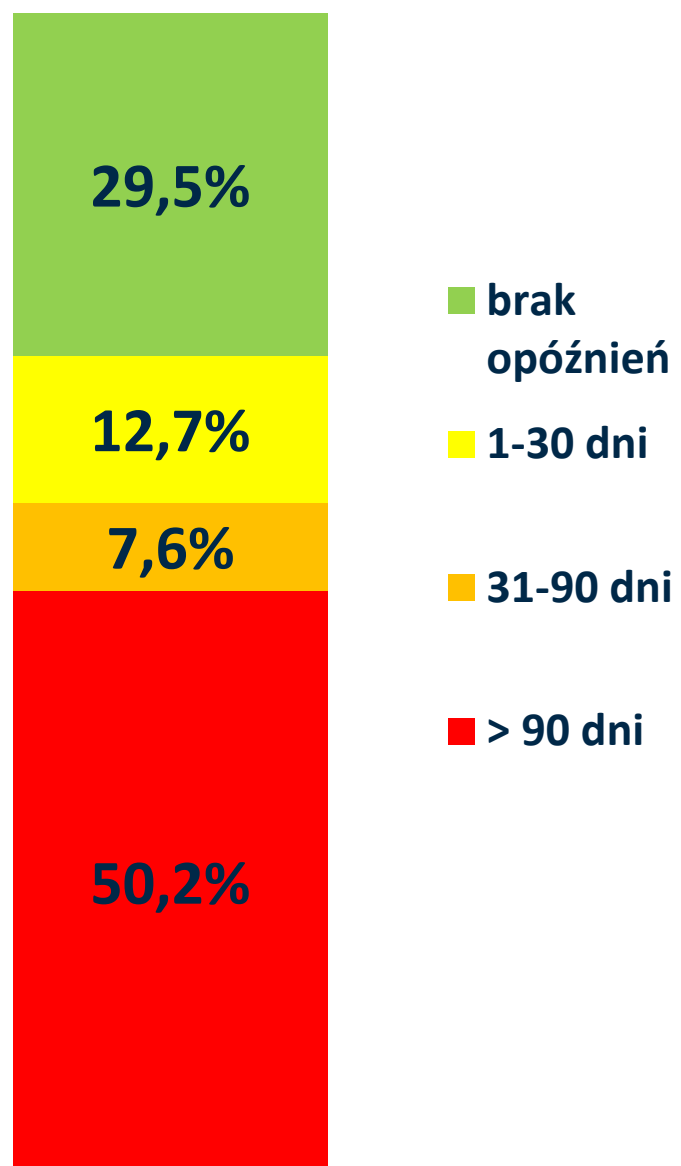
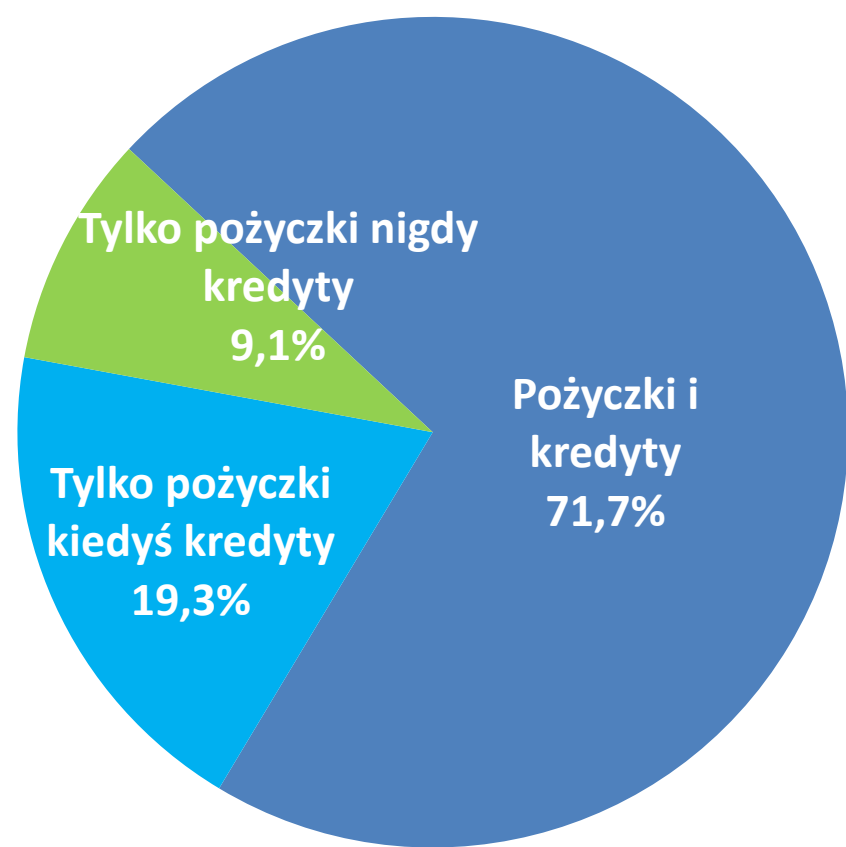

Stan na 30.06.2020 r.

### ŁĄCZNE ZADŁUŻENIE POŻYCZKOBIORCÓW

Kredyty bankowe - 24,2 mld zł

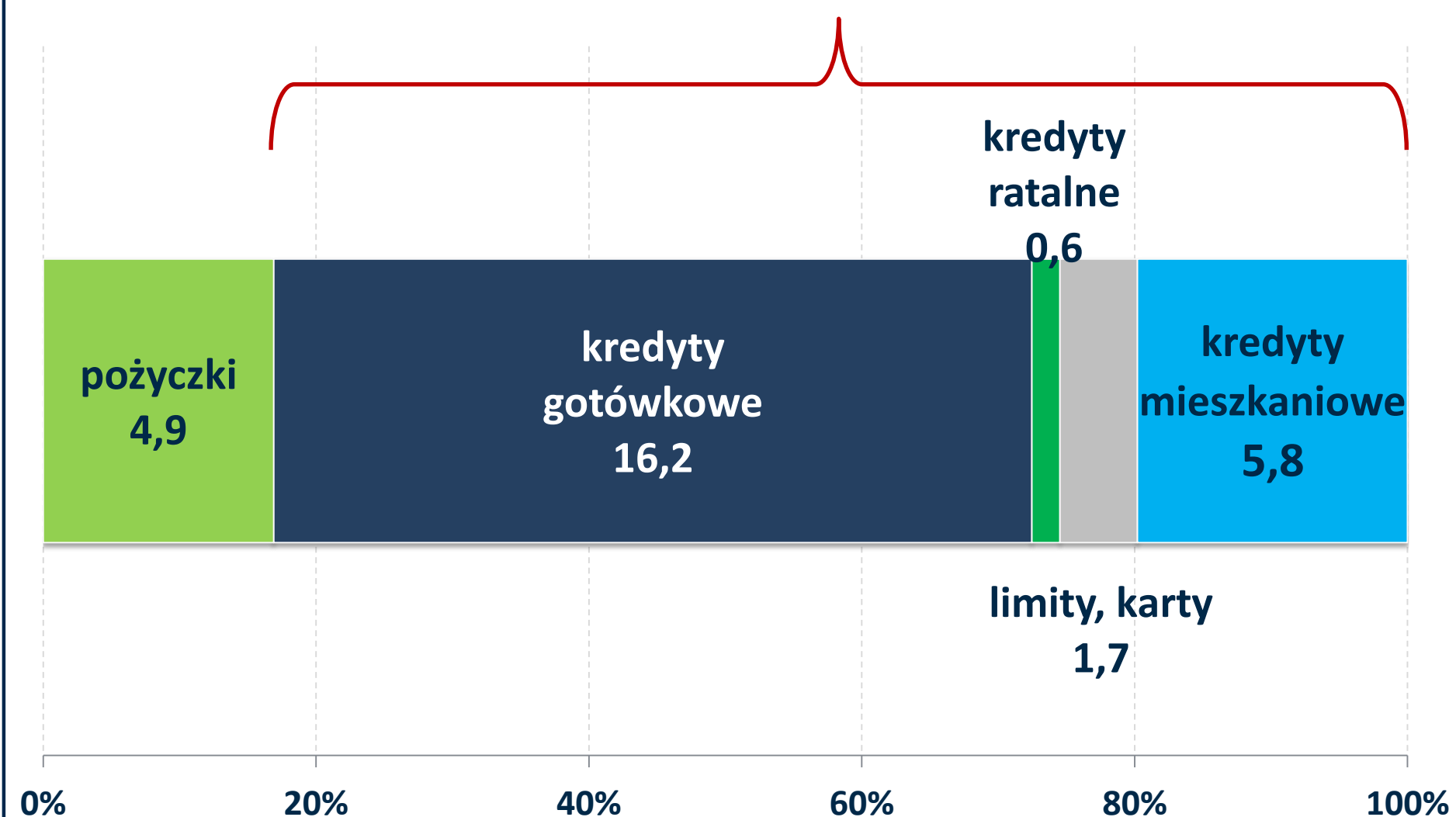

Stan na 30.06.2020 r.

Źródło: BIK

# MIKROPRZEDSIĘBIORCY I ROLNICY: W I POŁ. 2020 R. UJEMNA DYNAMIKA SPRZEDAŻY WSZYSTKICH PRODUKTÓW KREDYTOWYCH

## WARTOŚĆ PORTFELA KREDYTOWEGO MIKROPRZEDSIĘBIORCÓW I ROLNIKÓW WG PRODUKTU - 98,9 MLD ZŁ

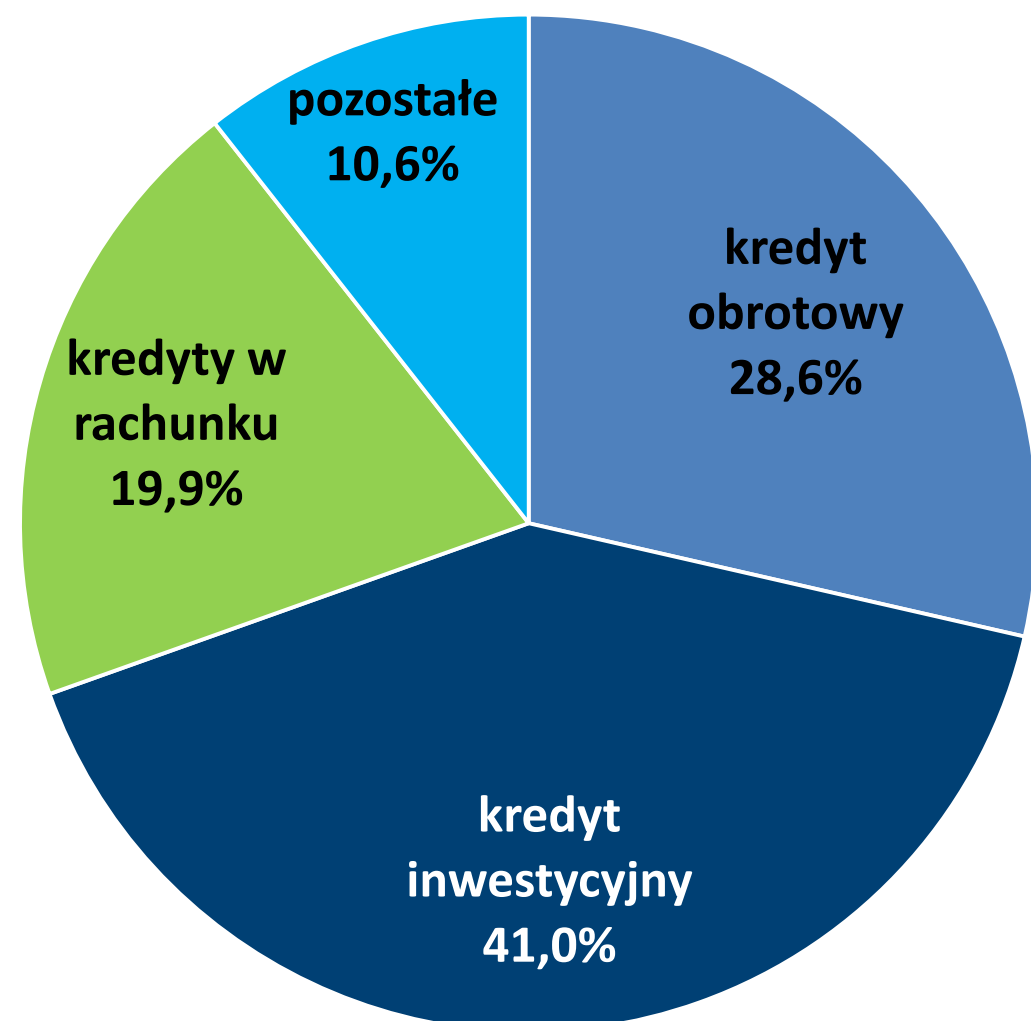

stan portfela sektora bankowego (mld zł)

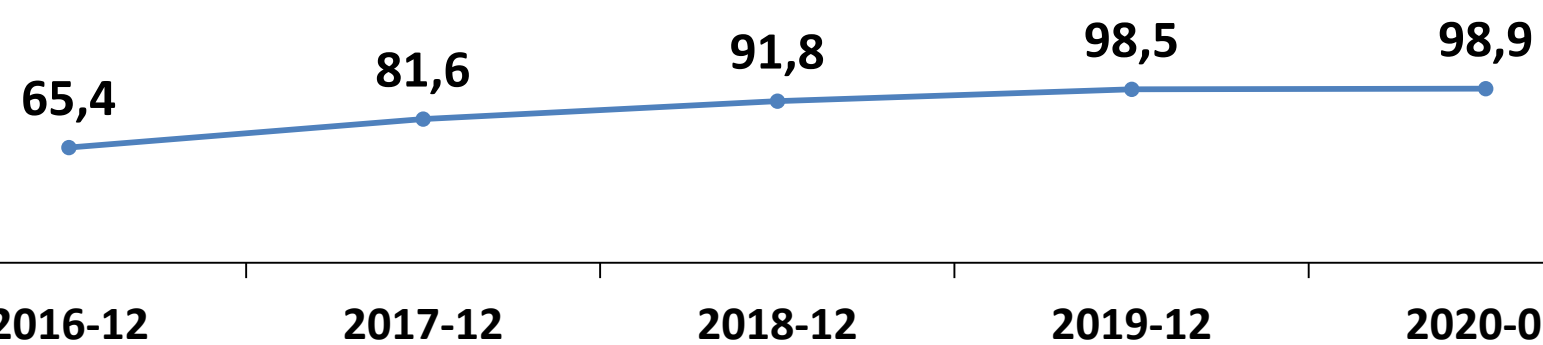

## WARTOŚĆ NOWYCH KREDYTÓW W I POŁOWIE 2020 R. (MLD ZŁ)

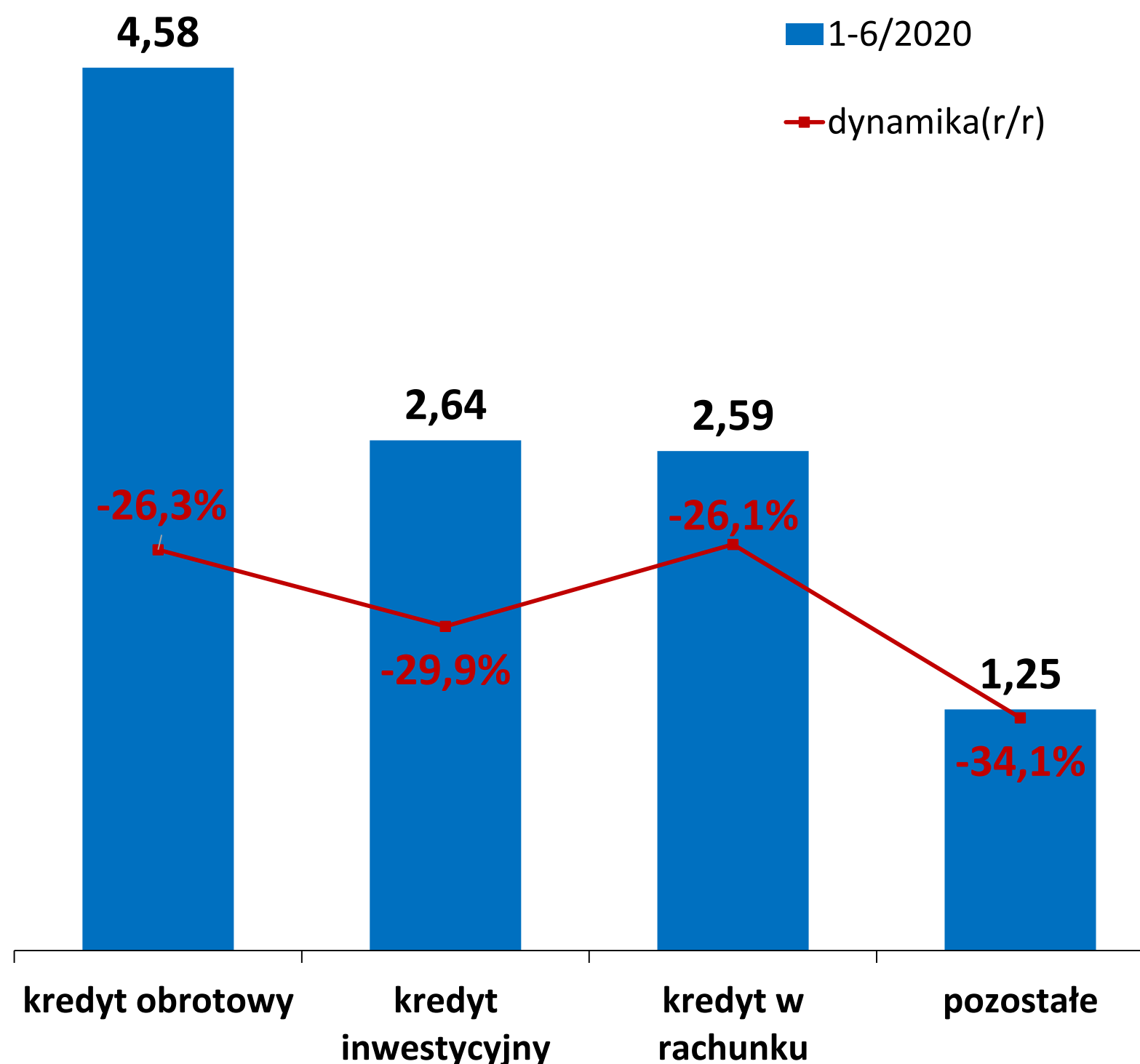

# SPADEK SPRZEDAŻY KREDYTÓW DLA MIKROPRZEDSIĘBIORSTW W I POŁ. 2020 R.

## LICZBA KREDYTÓW URUCHOMIONYCH W SEKTORZE BANKOWYM (TYS. SZT.)

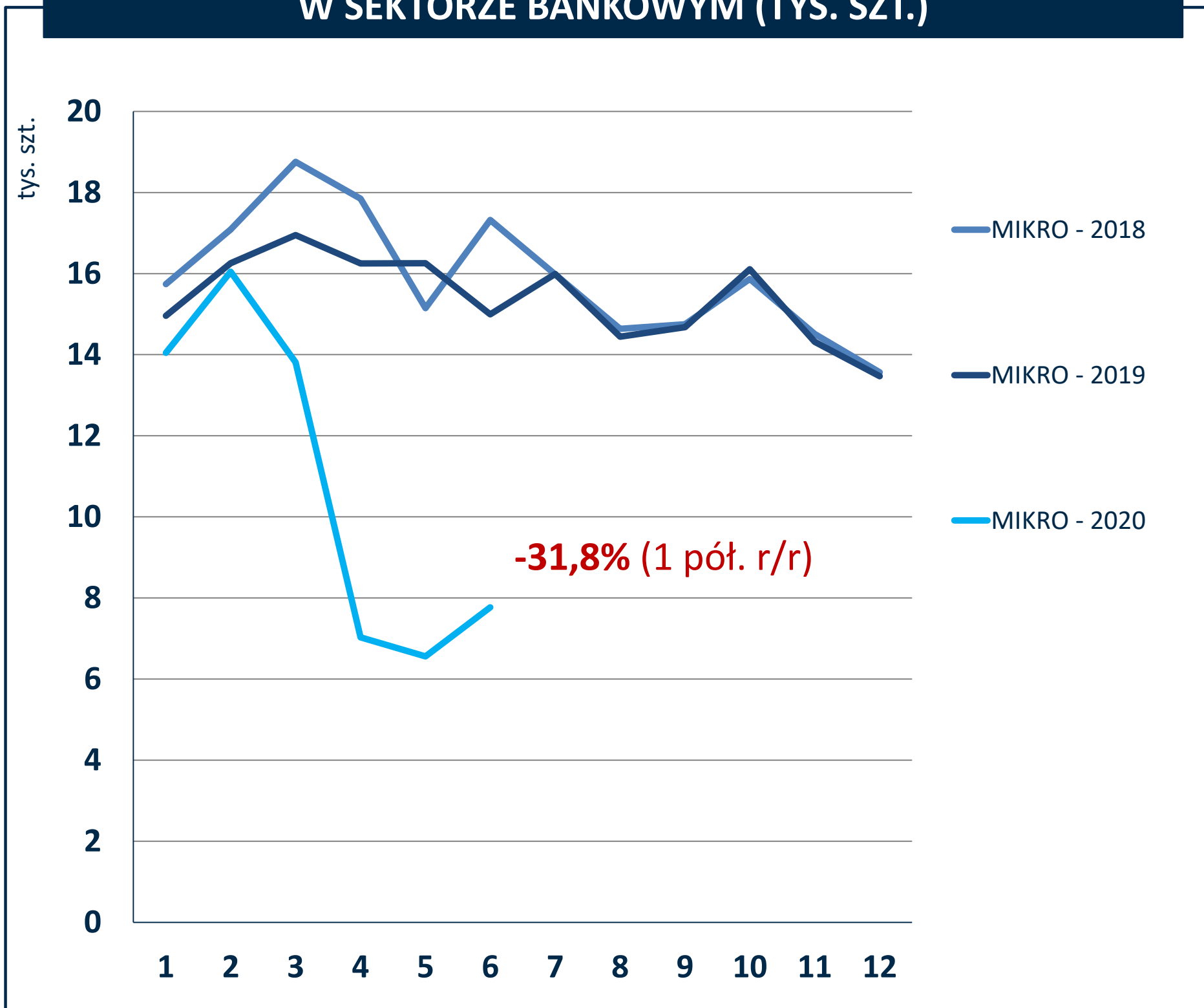

## WARTOŚĆ KREDYTÓW URUCHOMIONYCH W SEKTORZE BANKOWYM (MLD ZŁ)

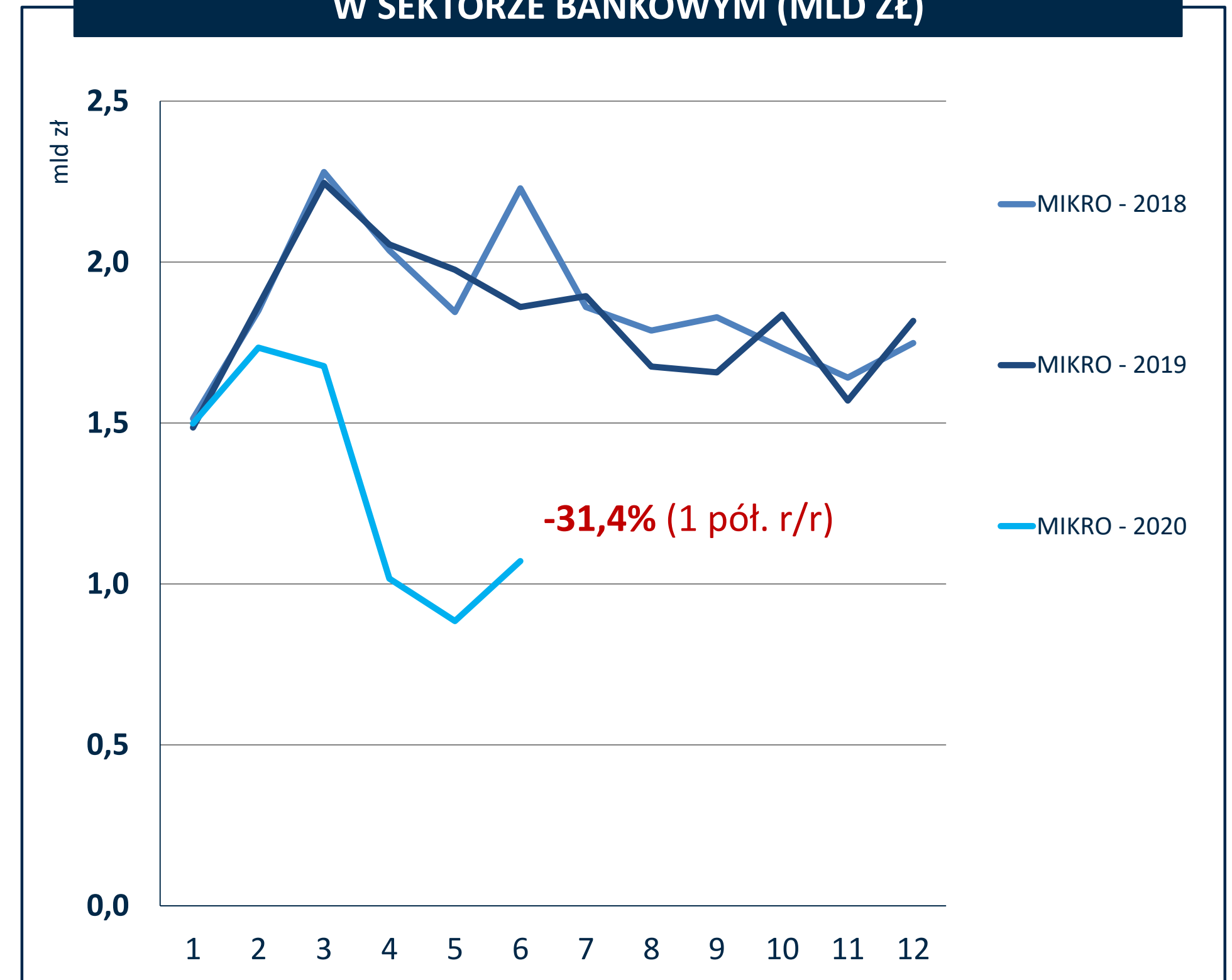

# SŁABSZA SPRZEDAŻ KREDYTÓW DLA ROLNIKÓW W I POŁ. 2020 R.

## LICZBA KREDYTÓW URUCHOMIONYCH W SEKTORZE BANKOWYM (TYS. SZT.)

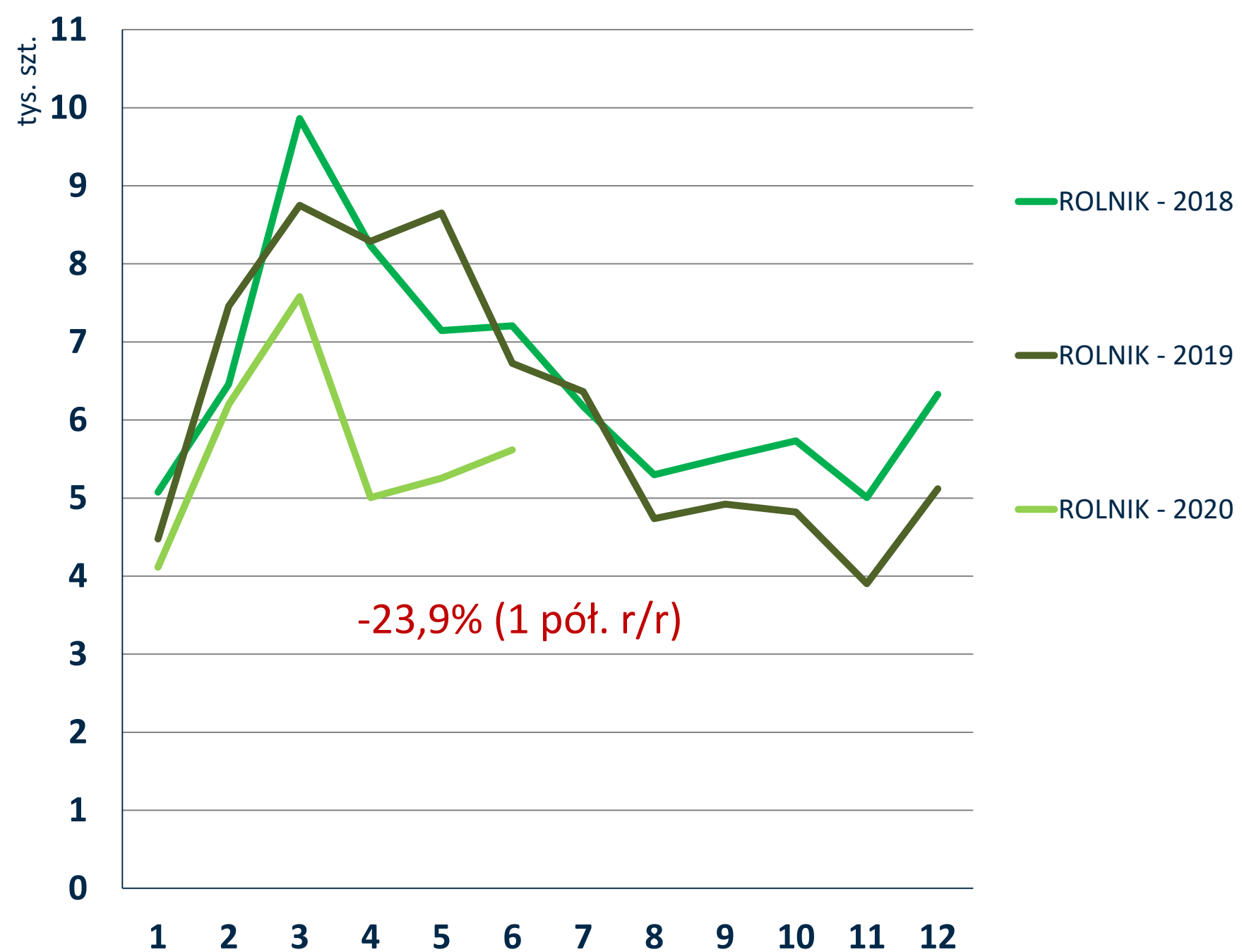

## WARTOŚĆ KREDYTÓW URUCHOMIONYCH W SEKTORZE BANKOWYM (MLD ZŁ)

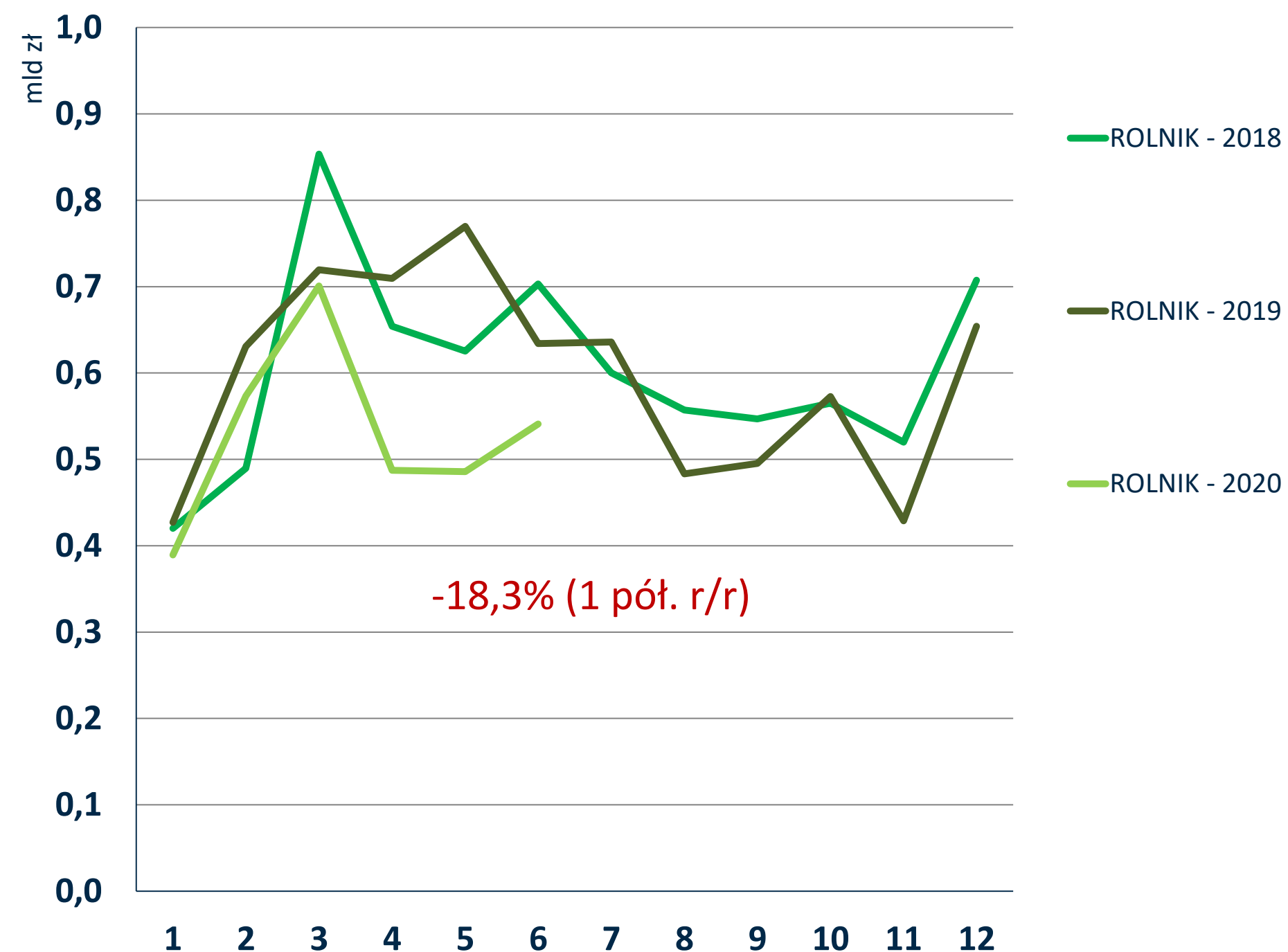

# SŁABSZE INDEKSY JAKOŚCI KREDYTÓW DLA MIKROPRZEDSIĘBIORCÓW W OSTATNICH DWÓCH MIESIĄCACH

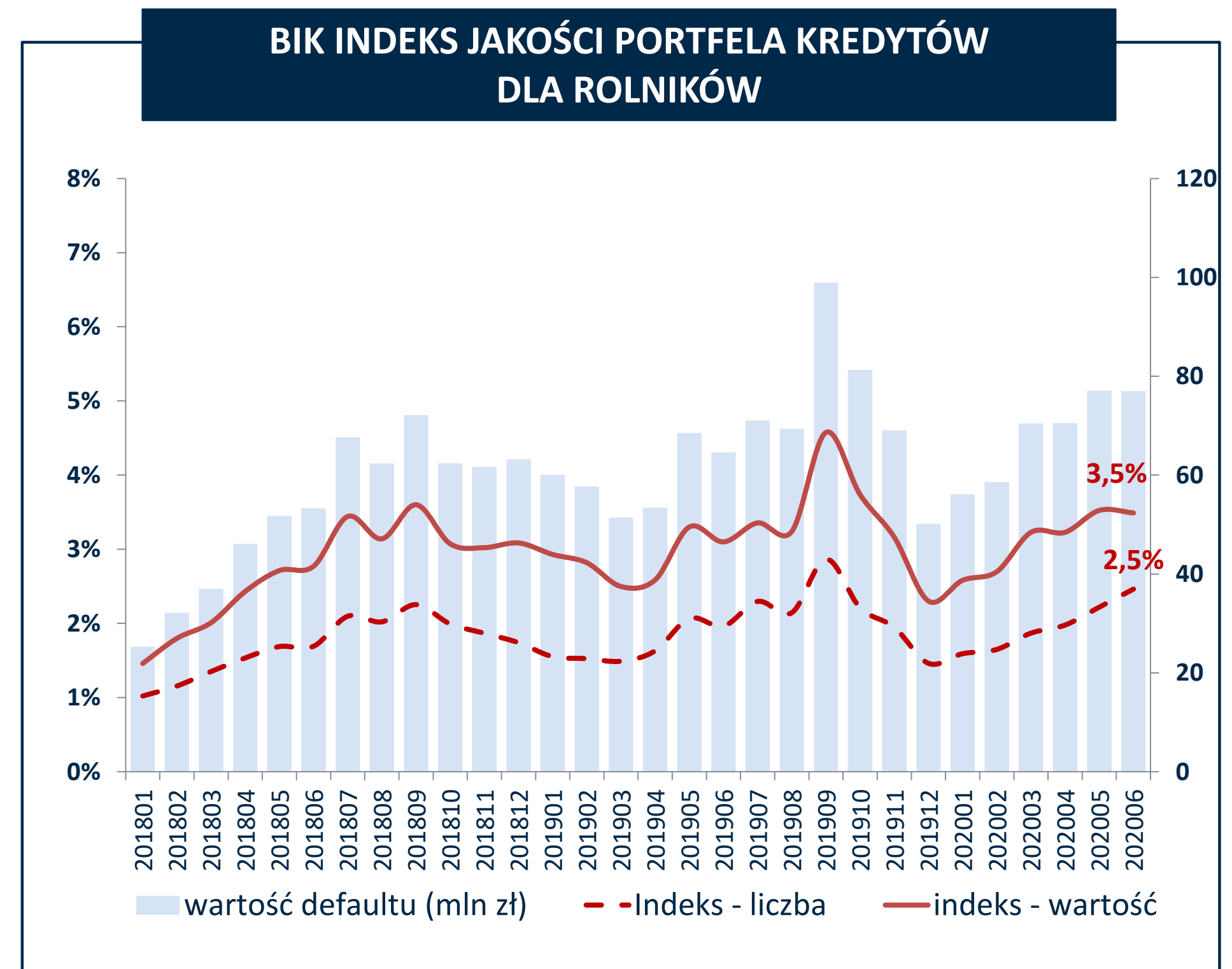
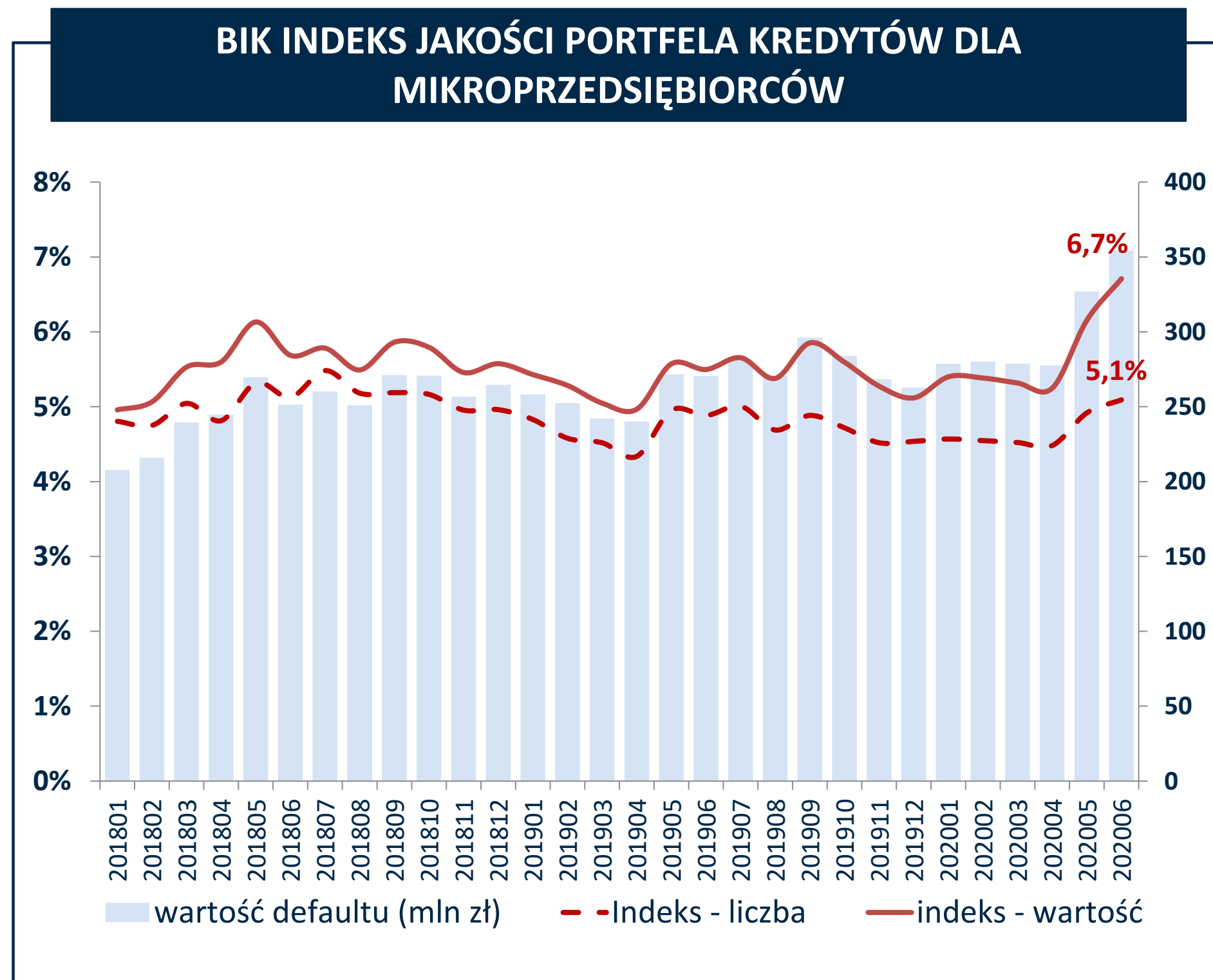

Źródło: BIK



## PROGNOZA SPRZEDAŻY KREDYTÓW

[mld zł]	Sprzedaż 2019 r.	Sprzedaż 1P 2020	Prognoza 2P 2020	Prognoza cały 2020 r.	% vs. 2019
Kredyty gotówkowe	72,0	25,2	30,0	<b>55,2</b>	<b>-23%</b>
Kredyty ratalne	16,7	6,5	8,8	<b>15,3</b>	<b>-8%</b>
Kredyty mieszkaniowe	65,0	31,2	28,8	<b>60,0</b>	<b>-8%</b>

### Perspektywa na 2 półrocze 2020 r.:

- wpływ Covid-19 i ograniczenie konsumpcji, w tym na kredyt
- wzrost zainteresowania zakupami na raty (w tym e-Commerce)
- „małe TSUE”
- zmiany polityk kredytowych banków
- zakup mieszkań w celach inwestycyjnych

# ZAŁĄCZNIKI

---

# LIMITY KREDYTOWE – SPADEK LICZBY O 37,7% I WARTOŚCI O 31,2% PRYZNANYCH LIMITÓW KREDYTOWYCH W OKRESIE 01-06.2020 R. (R/R)

## LICZBA LIMITÓW KREDYTOWYCH UDZIELONYCH W KOLEJNYCH MIESIĄCACH LAT 2018-2020

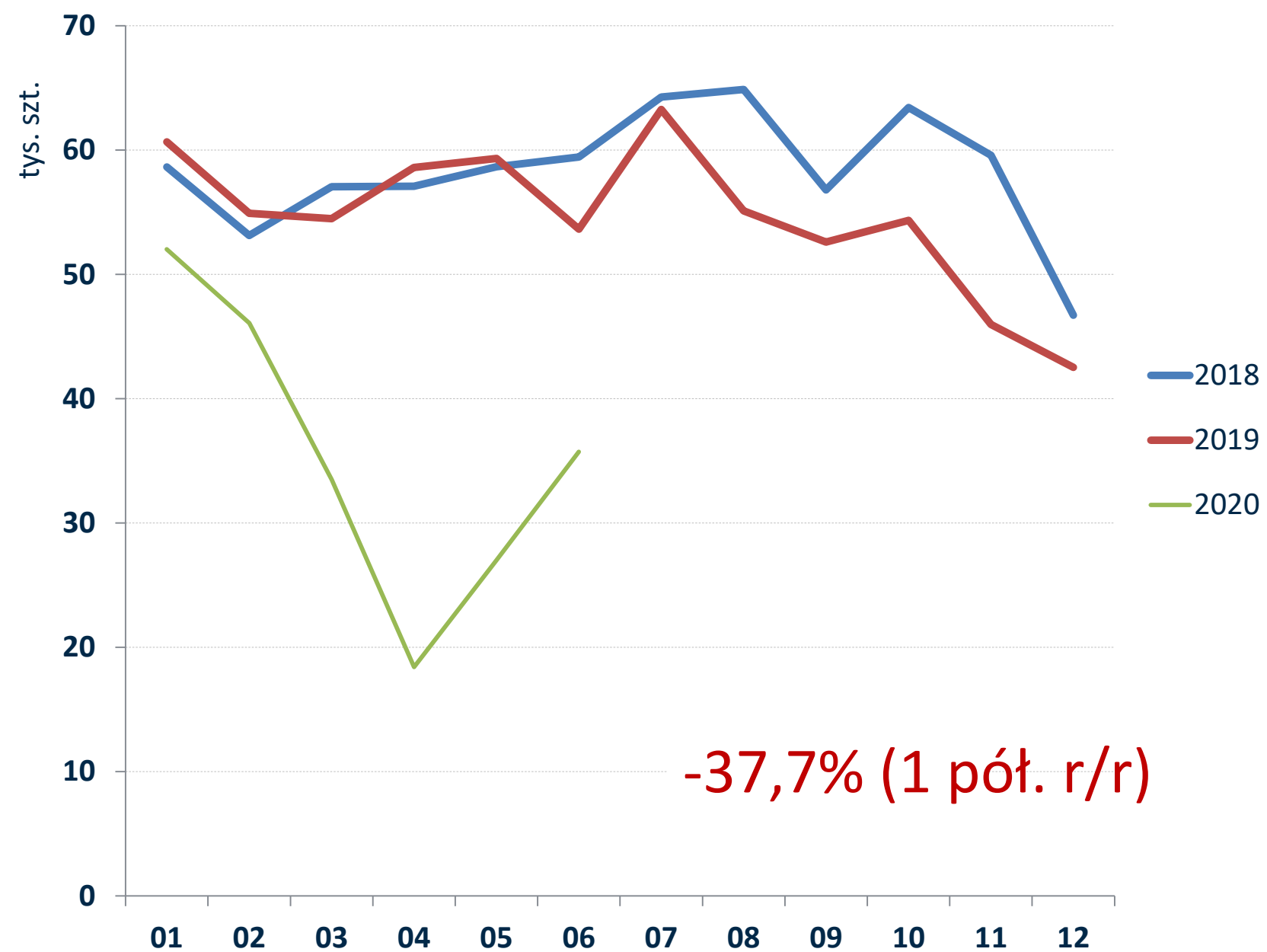

## WARTOŚĆ LIMITÓW KREDYTOWYCH UDZIELONYCH W KOLEJNYCH MIESIĄCACH LAT 2018-2020

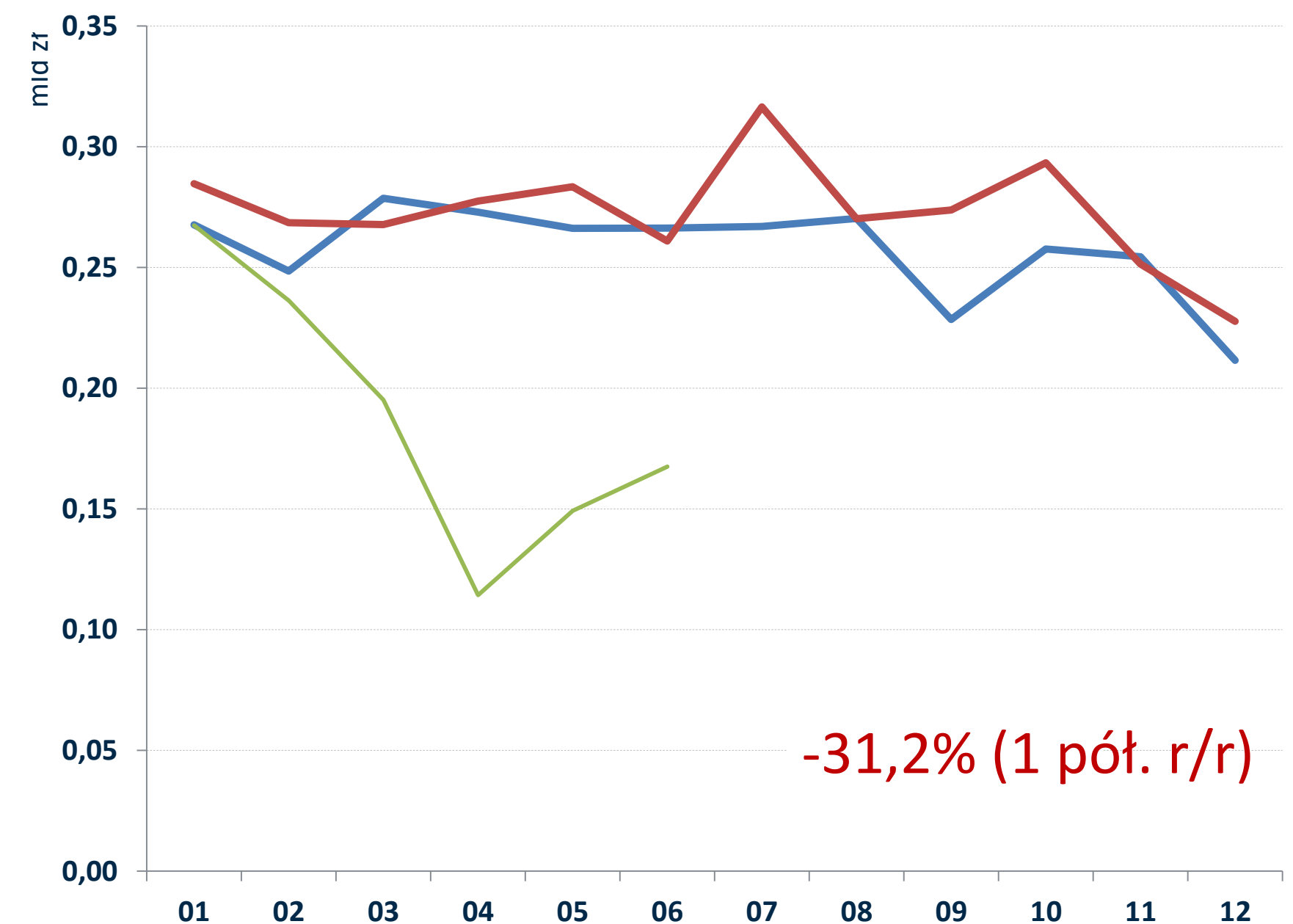

Źródło: BIK

# BIK INDEKSY JAKOŚCI – METODOLOGIA

---

Celem wskaźnika jest przedstawienie zannualizowanego udziału nowych defaultów (przeterminowanie powyżej 90 dni) w portfelach kredytów klientów indywidualnych. Metodologia BIK Indeksów Jakości Portfeli Kredytów została opracowana przez Biuro Informacji Kredytowej we współpracy z Instytutem Rozwoju Gospodarczego SGH.

Indeks opiera się na wskaźnikach wyliczanych niezależnie dla każdego miesiąca uwzględniając obserwacje zobowiązań mających na początku miesiąca co najmniej 2 miesięczną historię, z brakiem opóźnień w spłacie lub z opóźnieniami nie przekraczającymi 90 dni. Zobowiązania te, ich liczba i suma kwot do spłaty, stanowi podstawę wskaźnika. W kolejnym kroku identyfikuje się te z nich, które na końcu miesiąca wykazują opóźnienie w spłacie powyżej 90 dni lub mają status w windykacji lub egzekucji. Wartość wskaźnika dla miesiąca  $n$  ( $W_n$ ) wyliczana jest (osobno w ujęciu liczbowym i wartościowym, bazującym na kwocie do spłaty) ze wzoru:

$$W_n = \frac{\sum \text{liczba lub kwota do spłaty zobowiązań zdefaultowanych w danym miesiącu}}{\sum \text{liczba lub kwota do spłaty zobowiązań bez opóźnień na początku miesiąca}}$$

BIK Indeks prezentowany na wykresach to średnia arytmetyczna wskaźników wyliczonych dla bieżącego miesiąca i dwóch poprzednich miesięcy, pomnożona przez 12.

$$\text{BIK Indeks} = \frac{W_{n-2} + W_{n-1} + W_n}{3} \cdot 12$$

Z analizy zostały wyłączone zobowiązania z pierwotną kwotą kredytu powyżej 200 tys. zł w przypadku kredytów konsumpcyjnych, kart kredytowych i limitów kredytowych oraz powyżej 1 mln zł w przypadku kredytów mieszkaniowych. Wartości defaultów prezentowane na wykresach to średnia arytmetyczna z trzech ostatnich miesięcy.



BIURO INFORMACJI KREDYTOWEJ



GRUPA BIK