

PODSUMOWANIE ROKU 2020 PERSPEKTYWY DLA RYNKU KREDYTOWO-POŻYCZKOWEGO NA 2021 R.

dr Mariusz Cholewa
Prezes Zarządu

Biuro Informacji Kredytowej
28.01.2021 r.



BIURO INFORMACJI KREDYTOWEJ



GRUPA BIK

W 2020 ROKU DODATNIA DYNAMIKA SPRZEDAŻY TYLKO DLA KREDYTÓW RATALNYCH

WARTOŚĆ PORTFELA KREDYTÓW PRYWATNYCH I POŻYCZEK (MLD ZŁ)

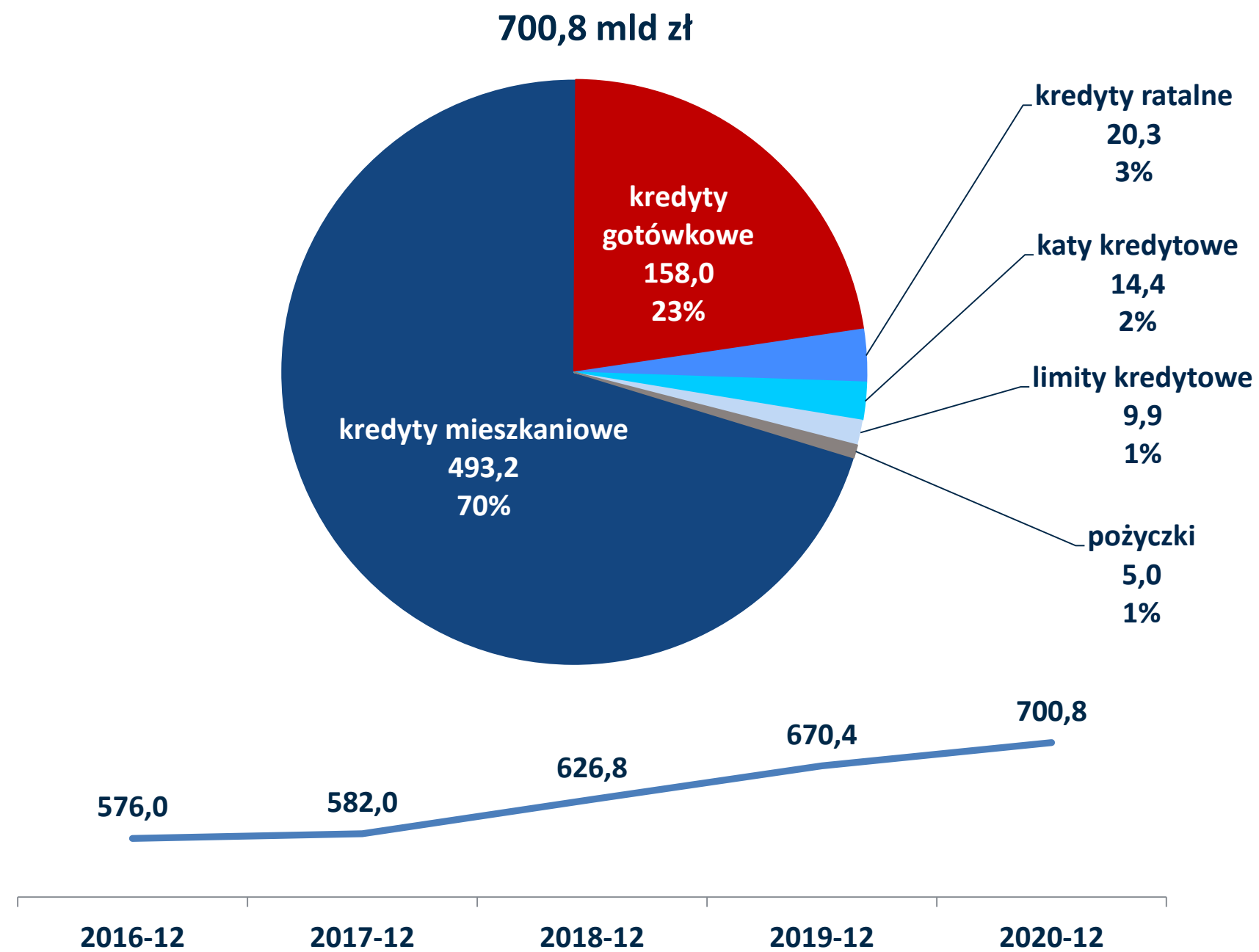

Stan na 31.12.2020 r.

WARTOŚĆ NOWYCH KREDYTÓW I POŻYCZEK UDZIELONYCH W 2020 R. – ŁĄCZNIE 141 MLD ZŁ

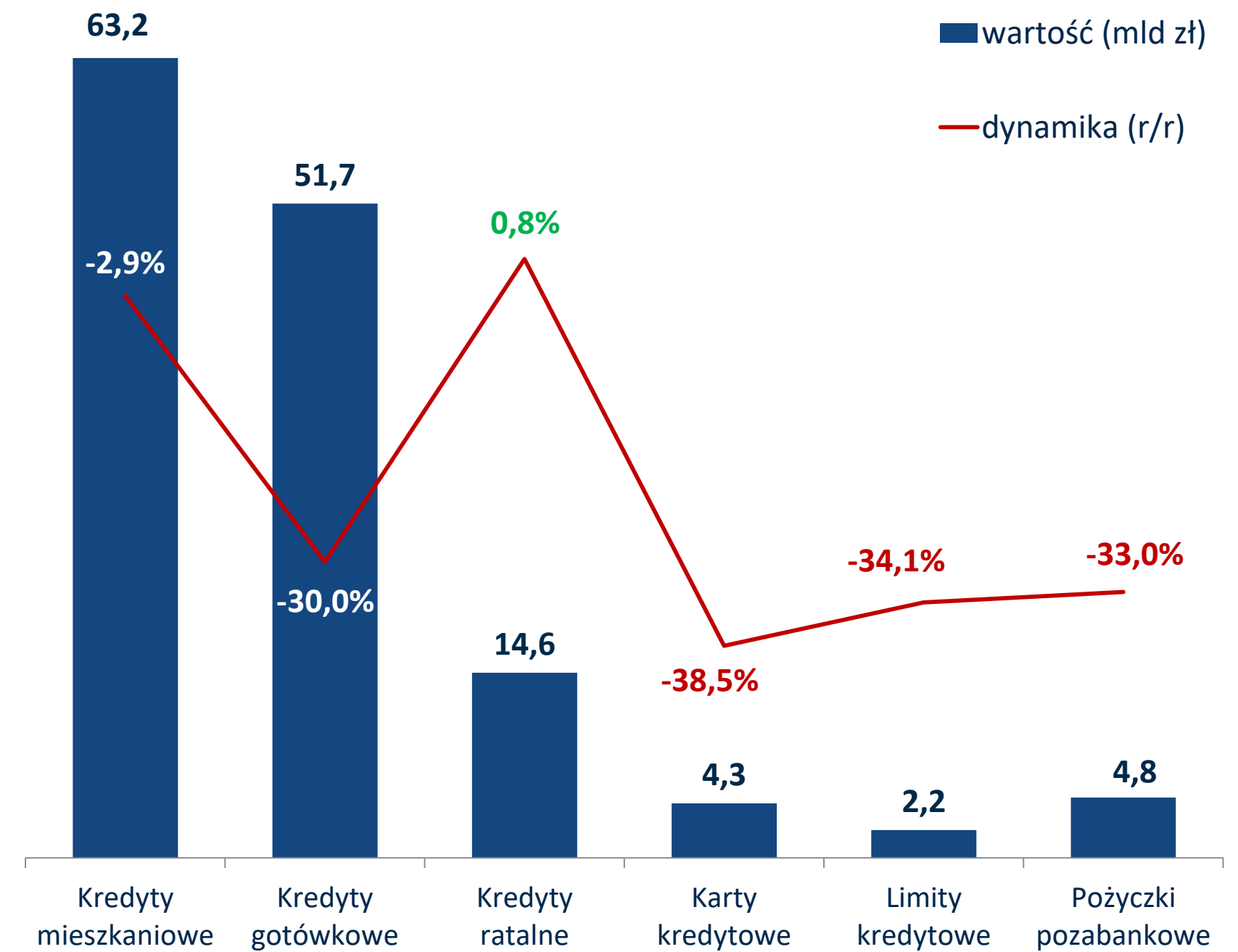

Źródło: BIK

POPYT NA KREDYTY CELOWE MNIEJ DOTKNIĘTY PANDEMIĄ NIŻ KREDYTY NA BIEŻĄCE POTRZEBY

WNIOSKI O KREDYTY I POŻYCZKI W 2020 R. I DYNAMIKA R/R

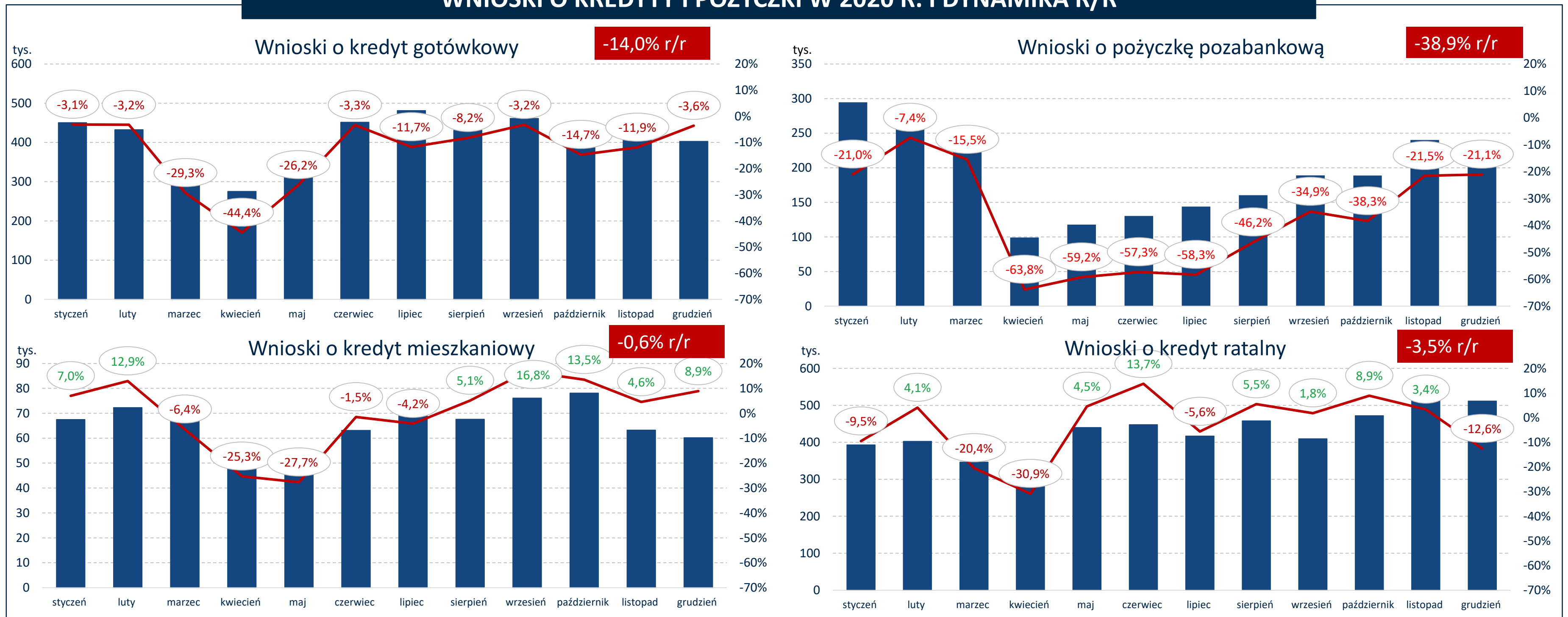

Źródło: BIK

TYLKO KREDYTY RATALNE Z DODATNIĄ DYNAMIKĄ SPRZEDAŻY W 2020 R.

WARTOŚĆ UDZIELONYCH KREDYTÓW I POŻYCZEK W 2020 R. I DYNAMIKA R/R

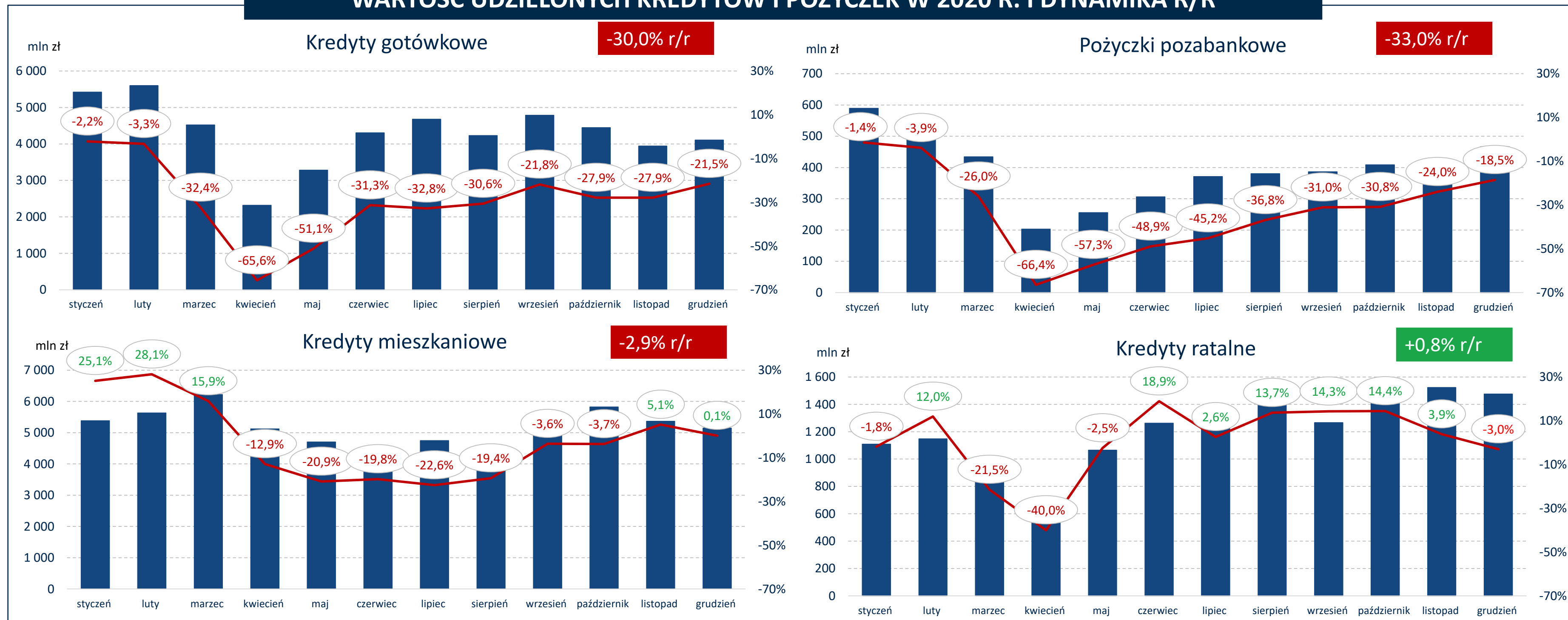

Źródło: BIK

STABILNA JAKOŚĆ PORTFELA KREDYTÓW W 2020 R.

UDZIAŁ RACHUNKÓW PRZETERMINOWANYCH – WG KWOTY

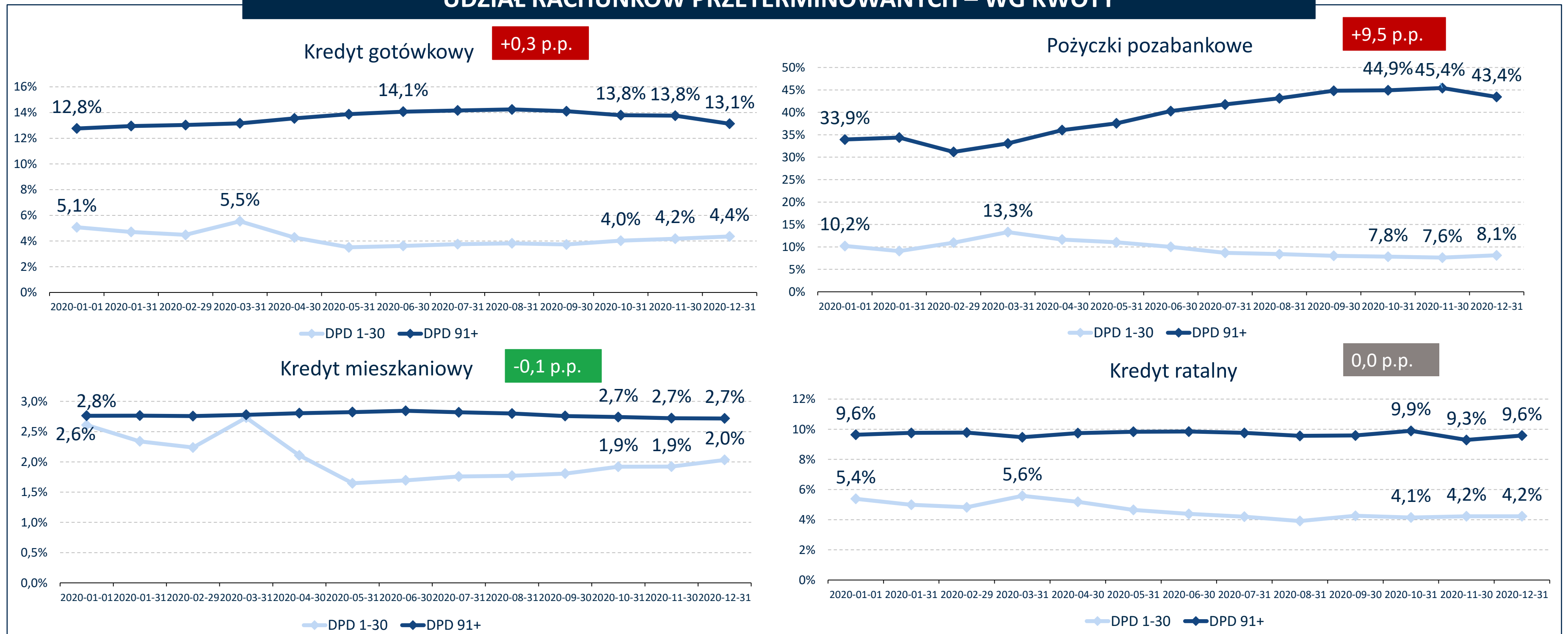

Źródło: BIK

SPADEK ŚREDNIEJ OCENY SCORINGOWEJ KLIENTÓW WNIOSKUJĄCYCH O KREDYT KONSUMPCYJNY W OKRESIE LOCKDOWNU, WZROST PO ODMROŻENIU GOSPODARKI

ŚREDNIA OCENA SCORINGOWA KLIENTÓW WNIOSKUJĄCYCH O KREDYTY KONSUMPCYJNE (GOTÓWKOWE I RATALNE)

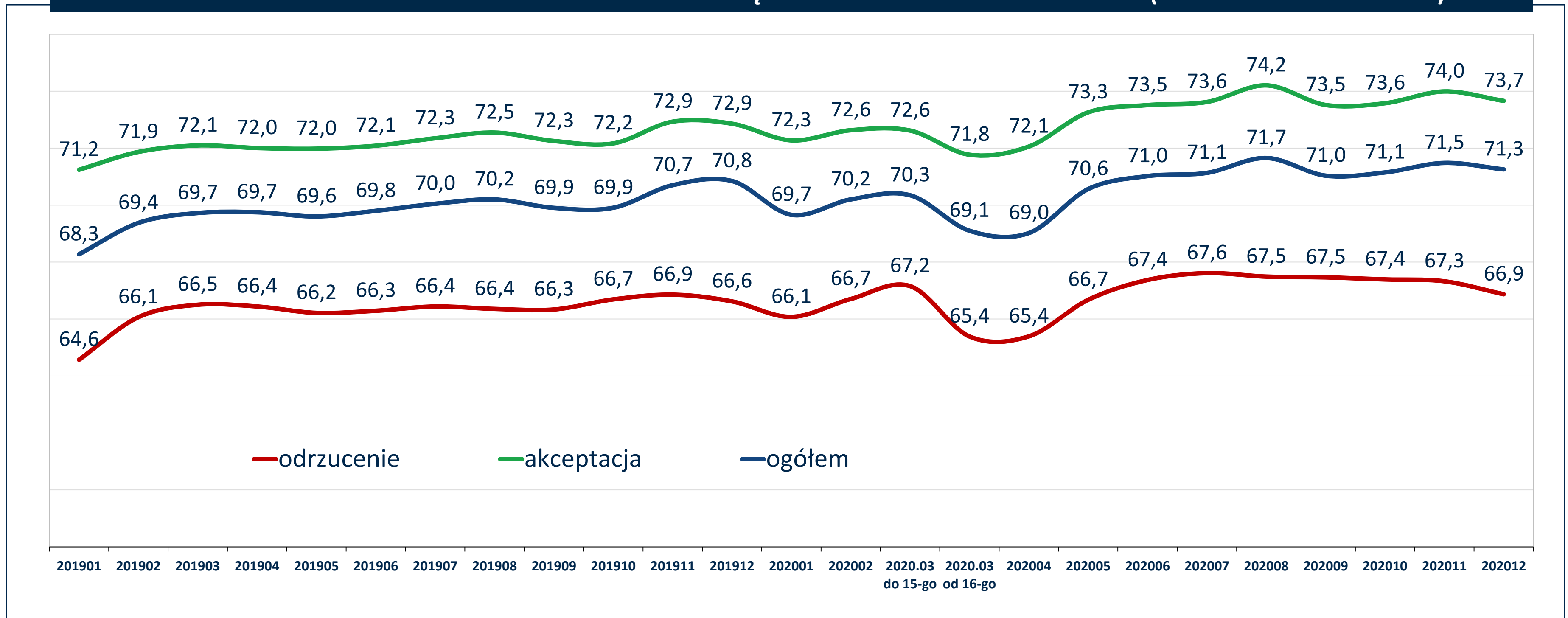

Źródło: BIK

WIDOCZNY SPADEK AKCEPTOWALNOŚCI WNIOSKÓW O KREDYTY KONSUMPCYJNE W OKRESIE LOCKDOWNU

POZIOM AKCEPTOWALNOŚCI WNIOSKÓW W SEKTORZE BANKOWYM DLA KREDYTÓW KONSUMPCYJNYCH (OTWARCIE RACHUNKU W CIĄGU 3 DNI W SEKTORZE BANKOWYM)

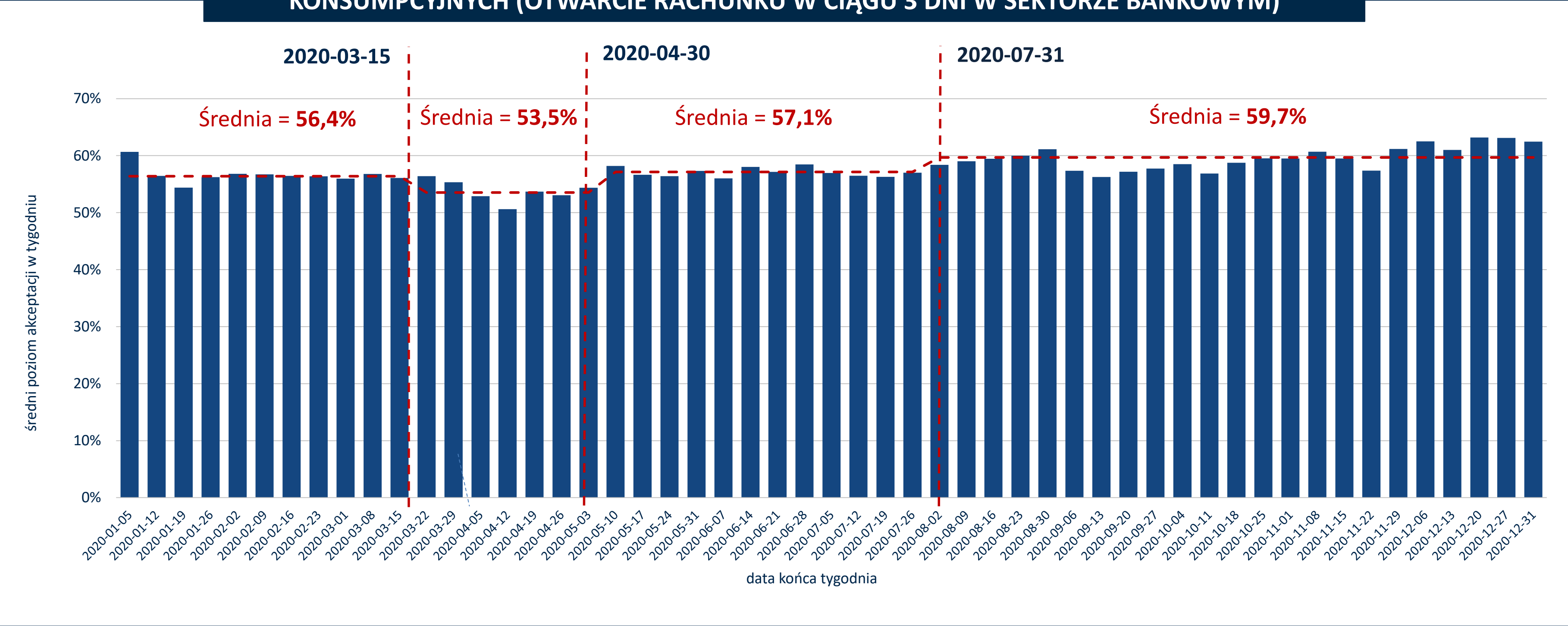

Źródło: BIK

SPADEK AKCEPTOWALNOŚCI WNIOSKÓW WIDOCZNY DLA NIŻSZYCH PUNKTACJI, WZROST POZIOMU AKCEPTACJI DLA WYŻSZYCH PUNKTACJI

PORÓWNANIE POZIOMÓW AKCEPTACJI WNIOSKÓW KREDYTOWYCH W 2020 ROKU

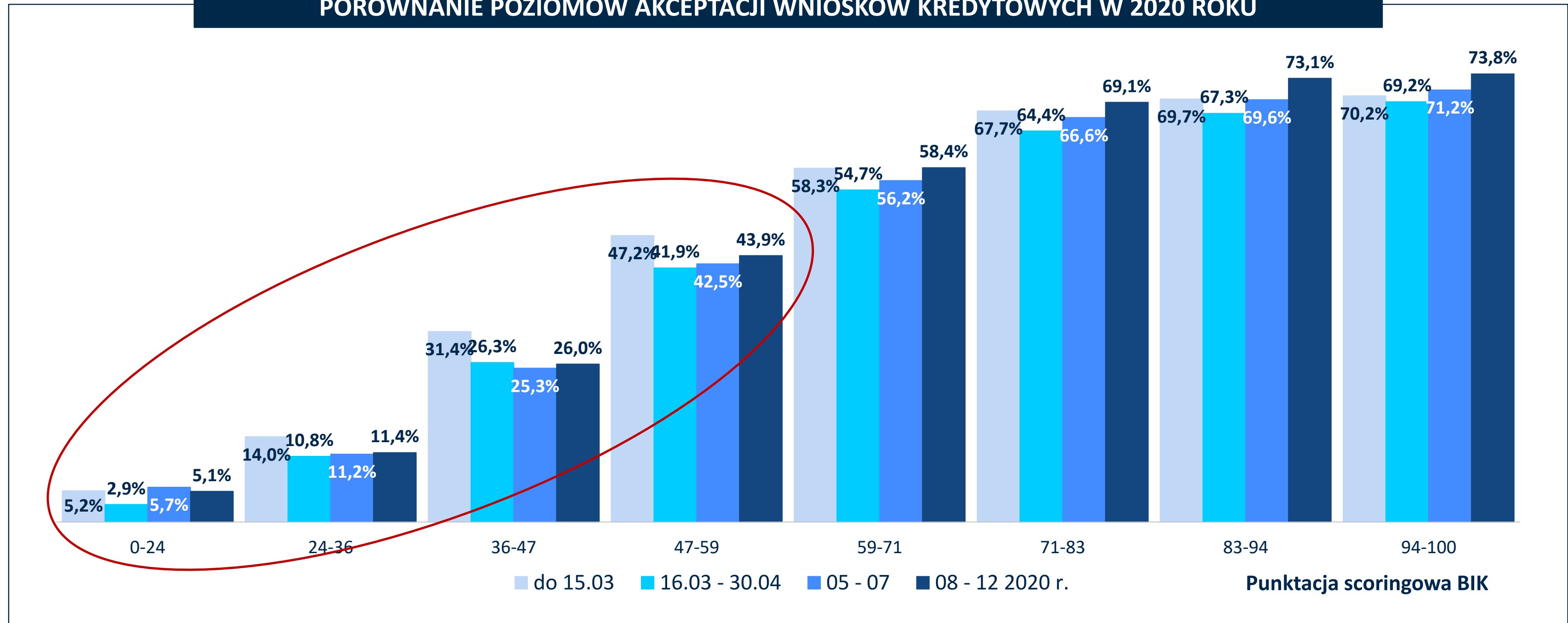

Źródło: BIK

KREDYTY GOTÓWKOWE – W 2020 R. SPADEK WARTOŚCI SPRZEDAŻY O 30% R/R WZROST UDZIAŁU BANKÓW SPÓŁDZIELCZYCH W RYNKU

WARTOŚĆ KREDYTÓW GOTÓWKOWYCH
UDZIELONYCH W KOLEJNYCH MIESIĄCACH LAT 2018-2020

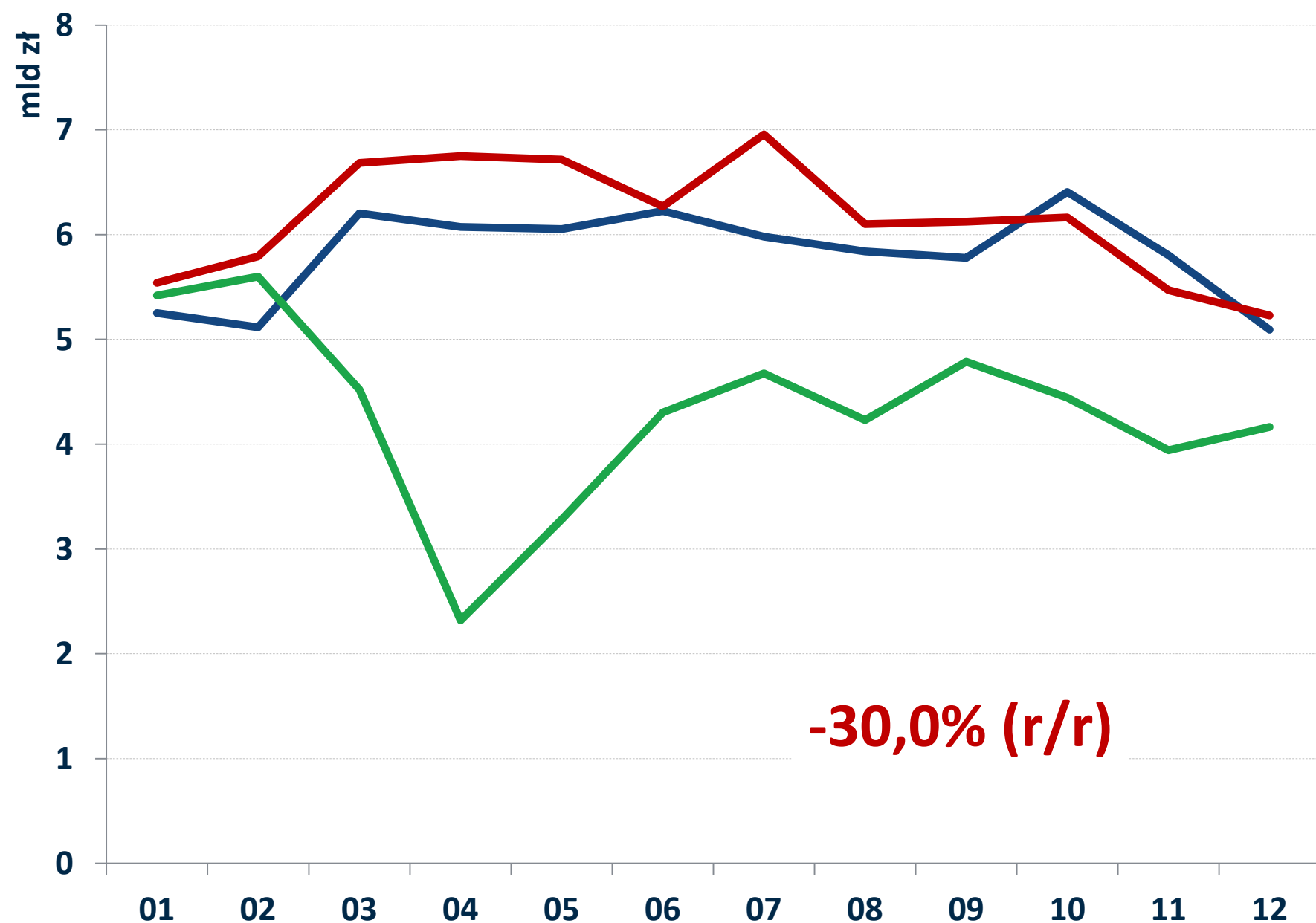

SPRZEDAŻ KREDYTÓW GOTÓWKOWYCH PRZEZ BANKI
SPÓŁDZIELCZE (MLD ZŁ) I UDZIAŁ BS W RYNKU

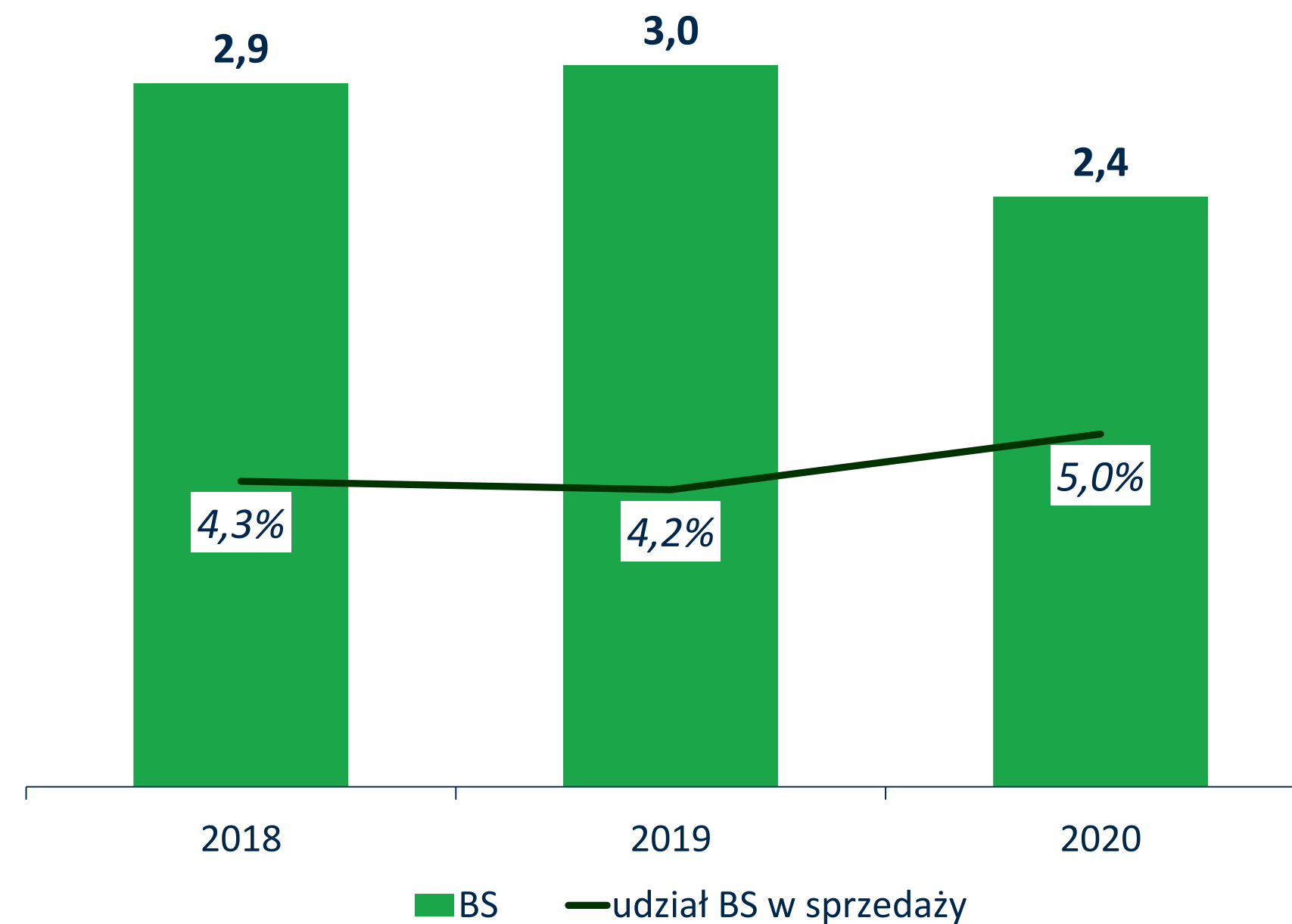

Źródło: BIK

WZROST ŚREDNIEJ KWOTY UDZIELONEGO KREDYTU GOTÓWKOWEGO W BANKACH SPÓŁDZIELCZYCH WIĘKSZY NIŻ W BANKACH KOMERCYJNYCH

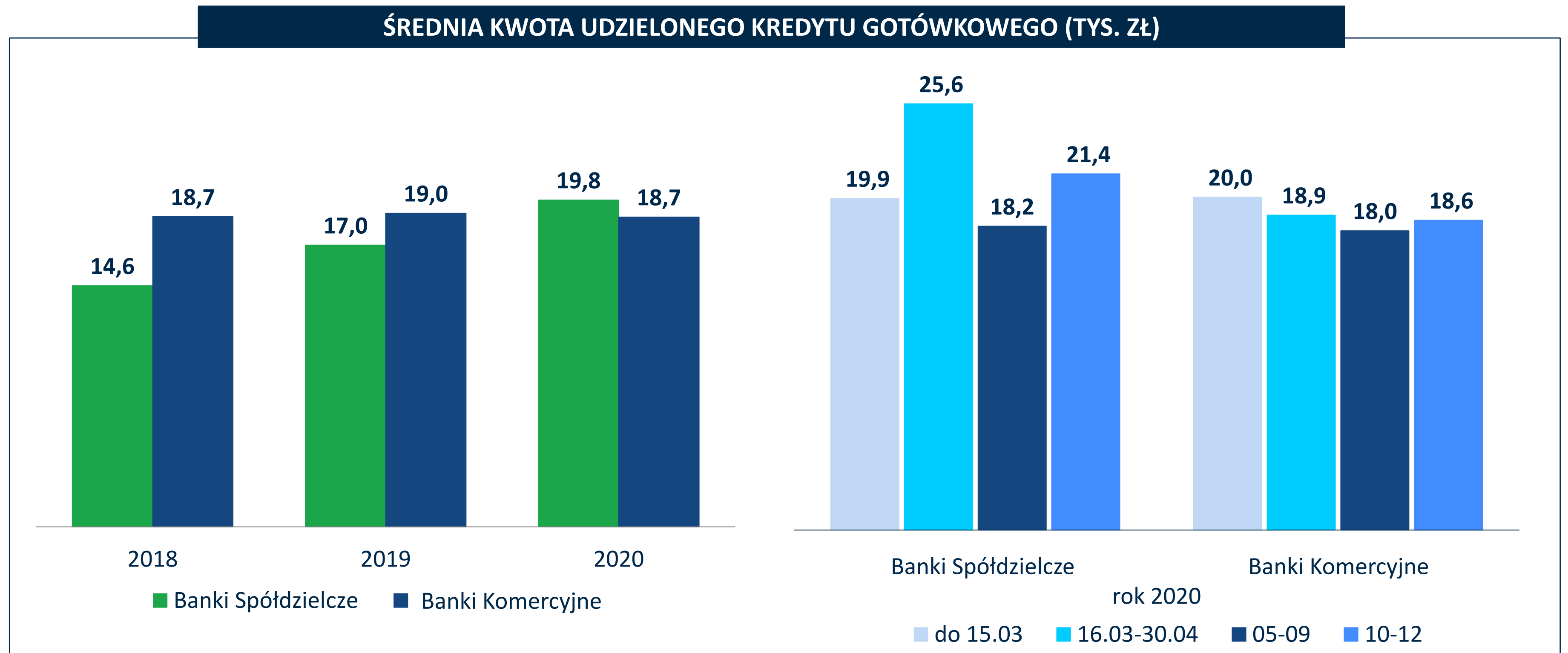

Źródło: BIK

W BANKACH SPÓŁDZIELCZYCH NAJMNIEJSZE SPADKI W SPRZEDAŻY KREDYTÓW GOTÓWKOWYCH DLA WYSOKICH KWOT

**DYNAMIKA LICZBY UDZIELONYCH KREDYTÓW
GOTÓWKOWYCH 2020 R. / 2019 R.
WG UDZIELONYCH KWOT**

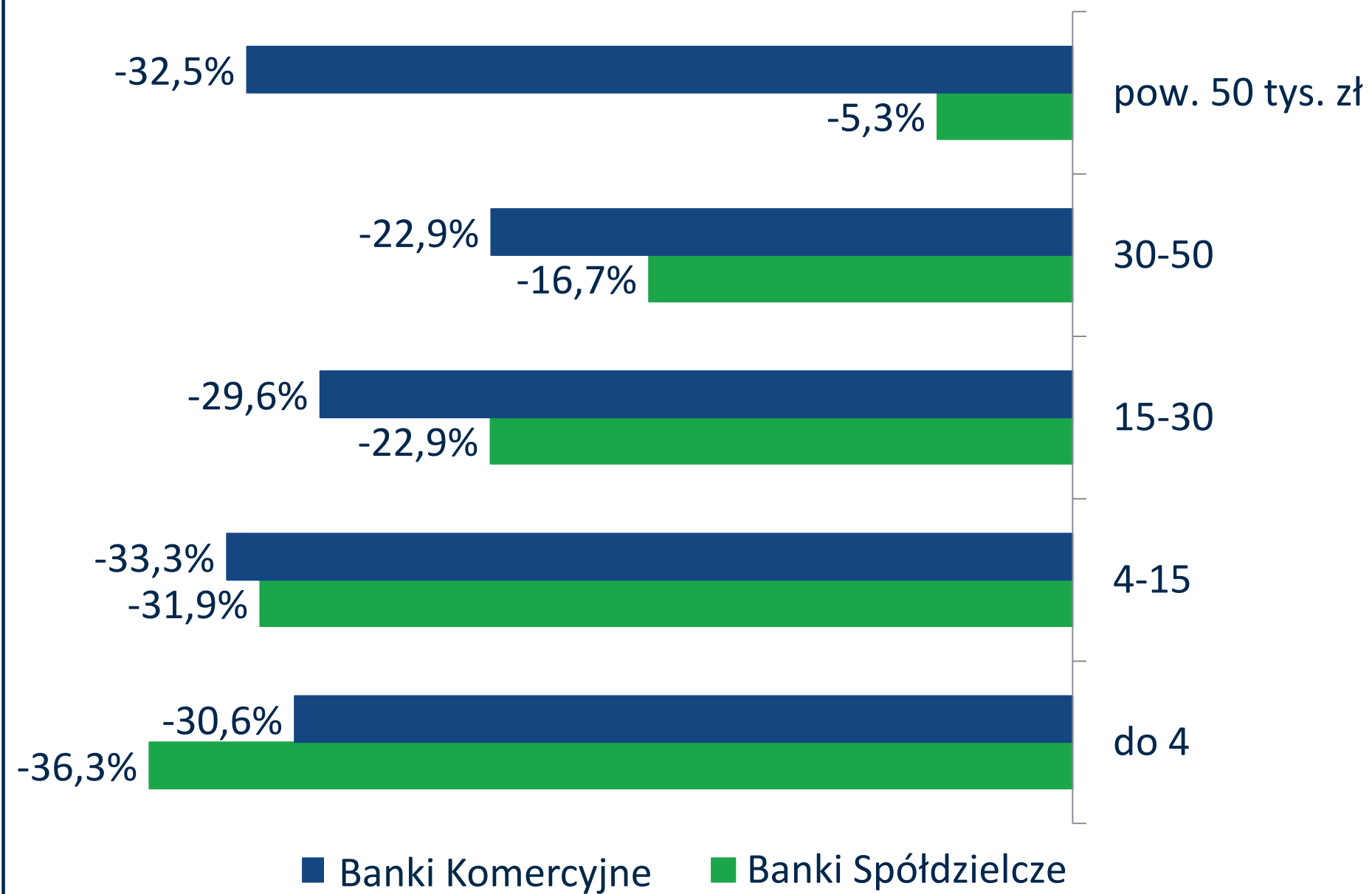

**SPRZEDAŻ KREDYTÓW GOTÓWKOWYCH W 2020 R.
WG UDZIELONYCH KWOT
– UJĘCIE WARTOŚCIOWE**

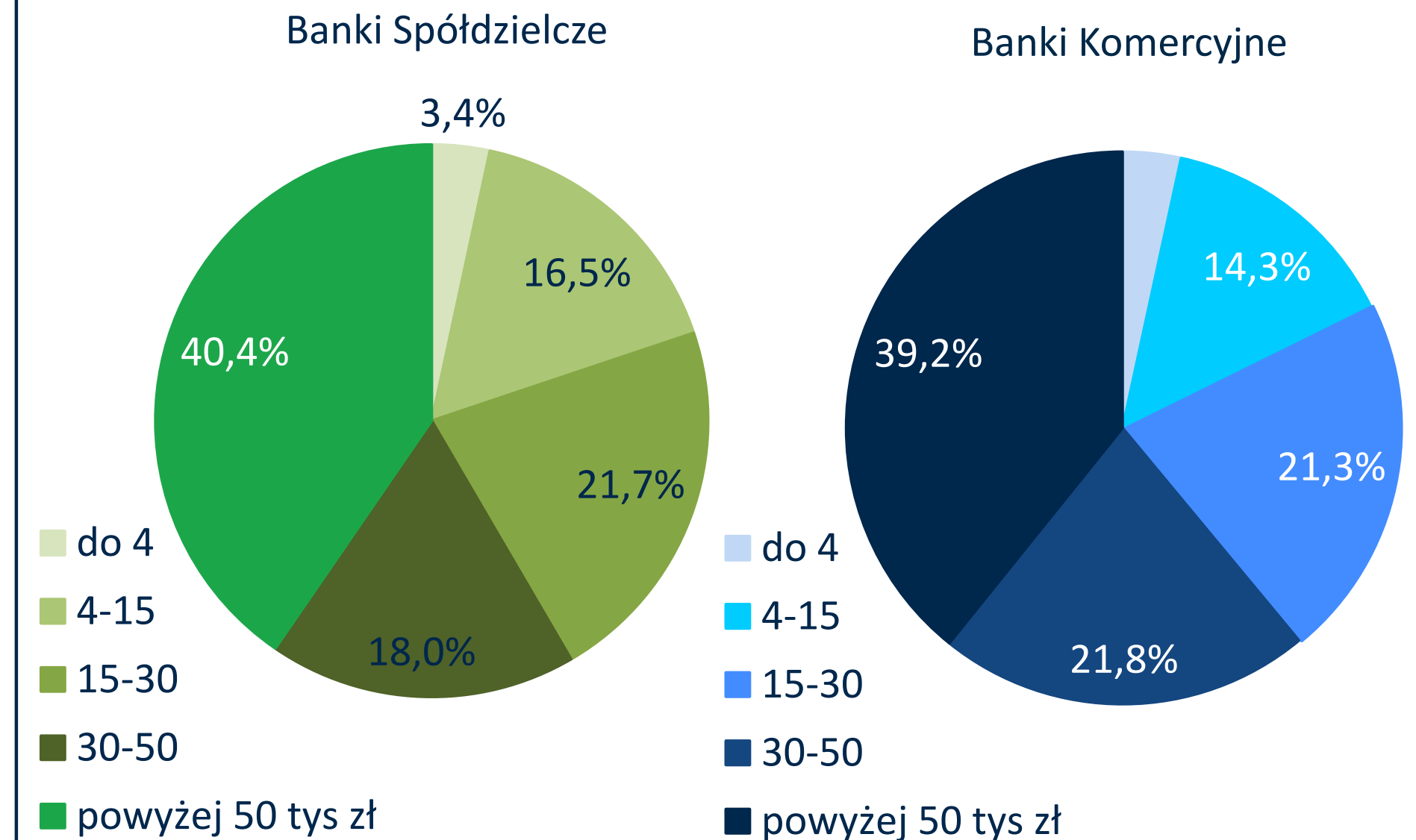

Źródło: BIK

WYDŁUŻONY UMOWNY OKRES KREDYTOWANIA KREDYTÓW GOTÓWKOWYCH

ŚREDNI OKRES KREDYTOWANIA UDZIELANYCH KREDYTÓW GOTÓWKOWYCH (W MIESIĄCACH)

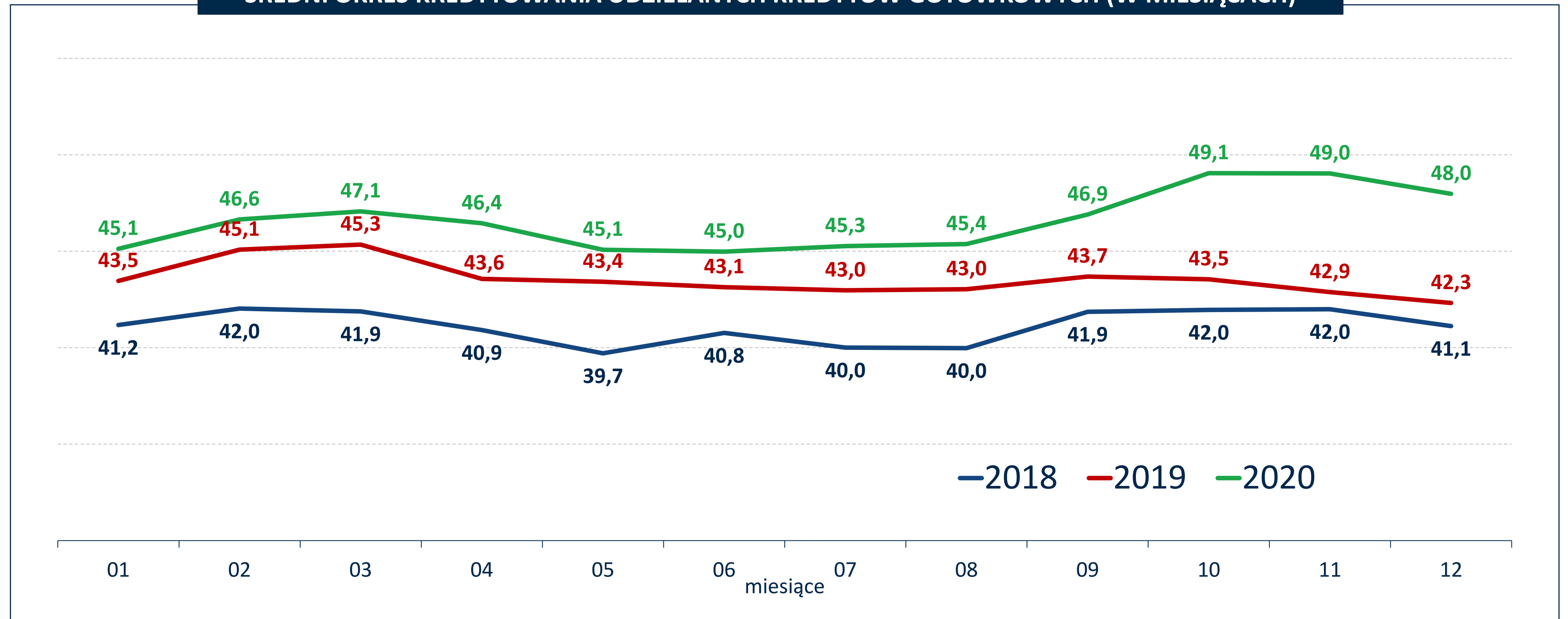

Źródło: BIK

POGORSZENIE INDEKSU JAKOŚCI KREDYTÓW GOTÓWKOWYCH W CZASIE LOCKDOWNU, ZNACZNA POPRAWA PO WROWADZENIU MORATORIÓW KREDYTOWYCH

BIK INDEKS JAKOŚCI PORTFELA KREDYTÓW GOTÓWKOWYCH

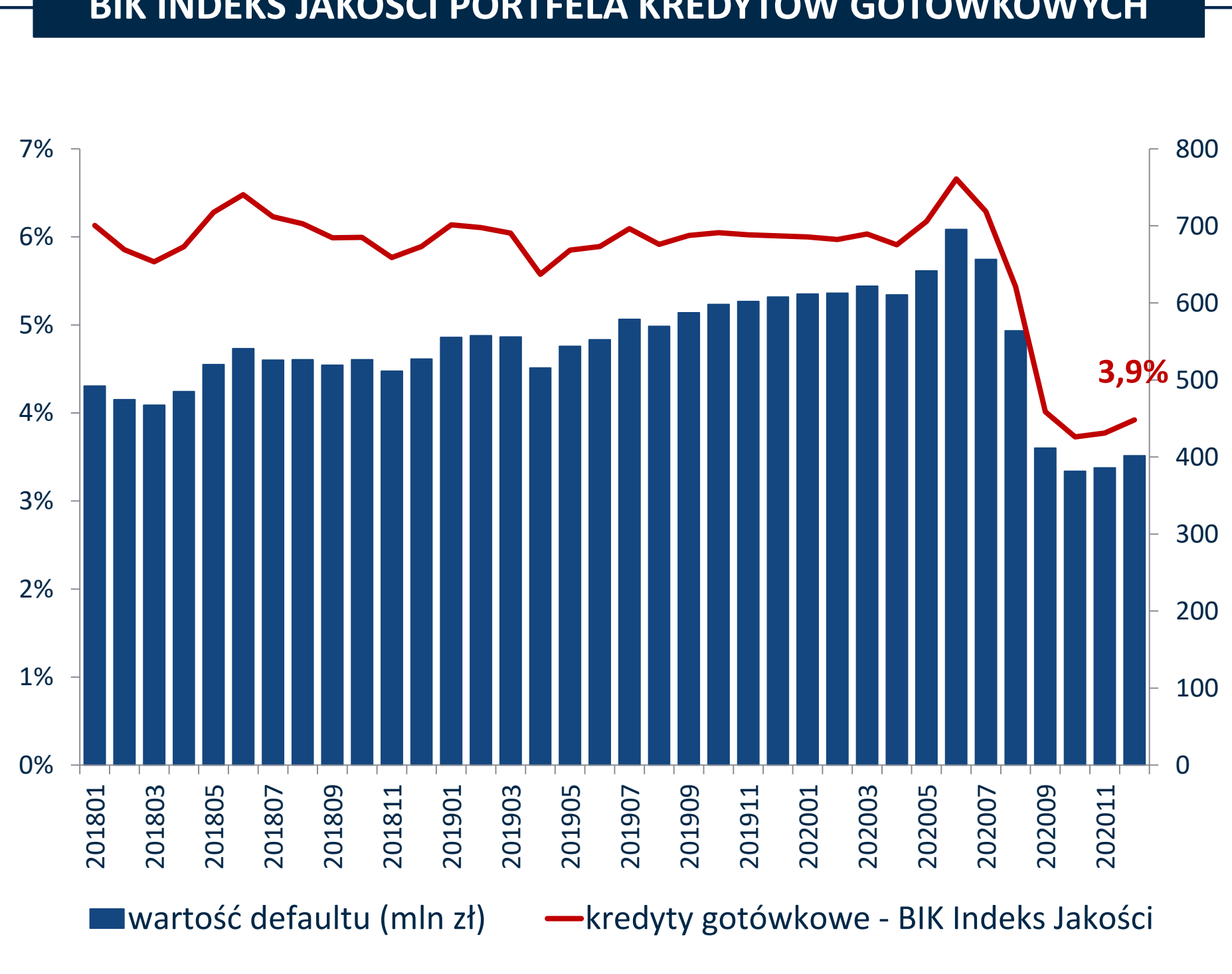

BIK INDEKS JAKOŚCI PORTFELA KREDYTÓW RATALNYCH

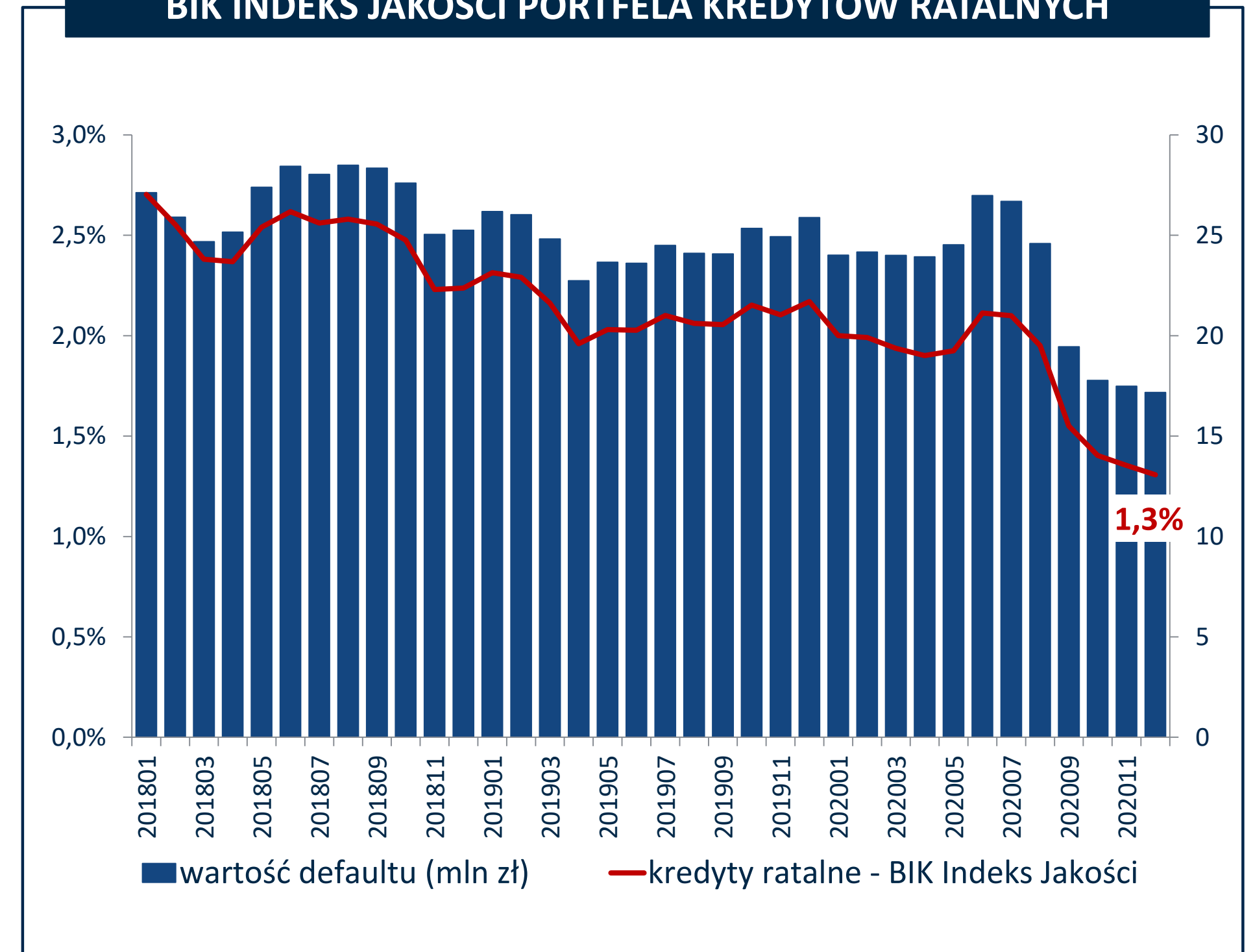

Źródło: BIK

KREDYTY RATALNE – JEDYNY PRODUKT, DLA KTÓREGO ODNOTOWANO DODATNIAJĄ DYNAMIKĘ SPRZEDAŻY W 2020 ROKU

LICZBA KREDYTÓW RATALNYCH
UDZIELONYCH W KOLEJNYCH MIESIĄCACH LAT 2018-2020

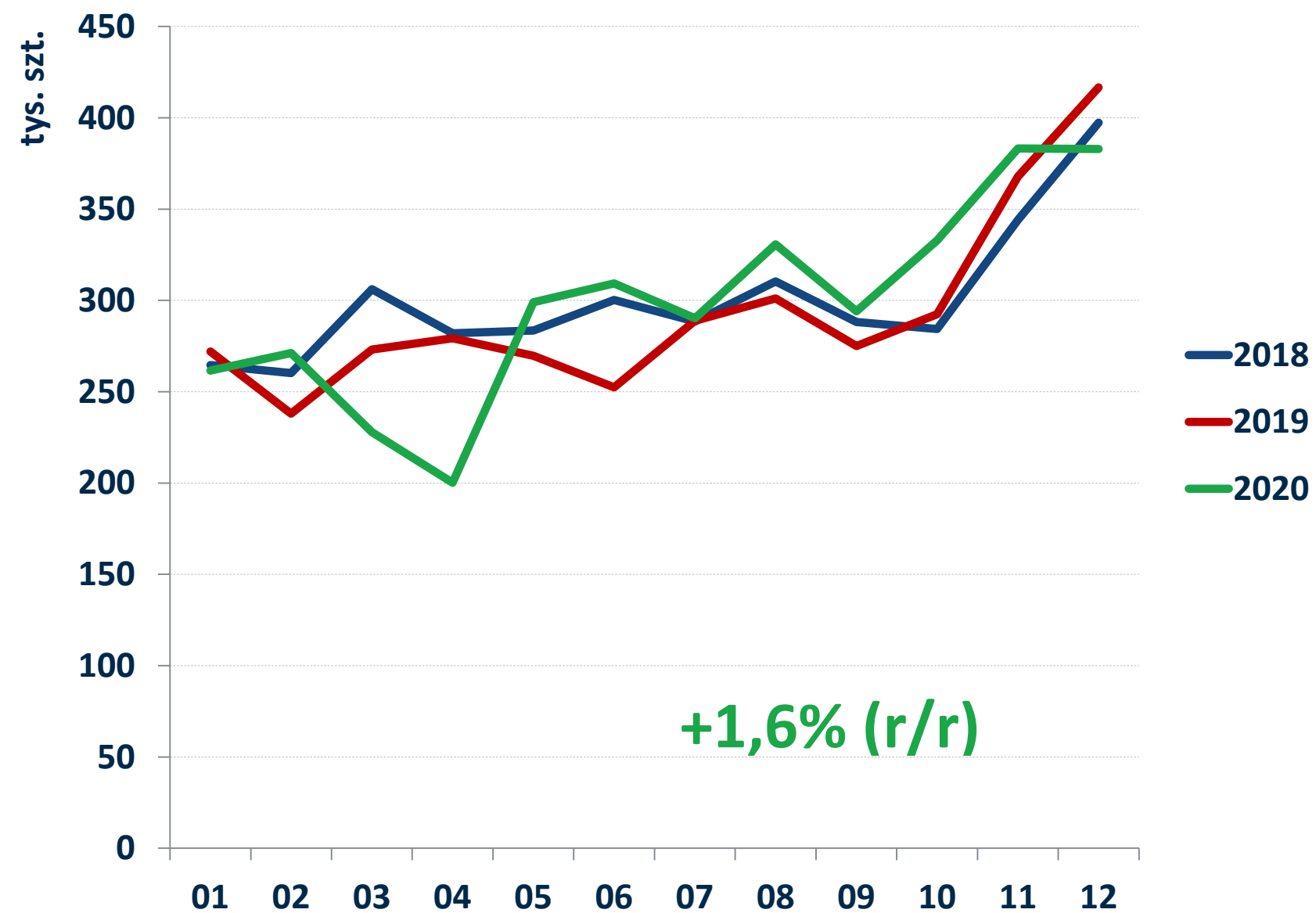

WARTOŚĆ KREDYTÓW RATALNYCH
UDZIELONYCH W KOLEJNYCH MIESIĄCACH LAT 2018-2020

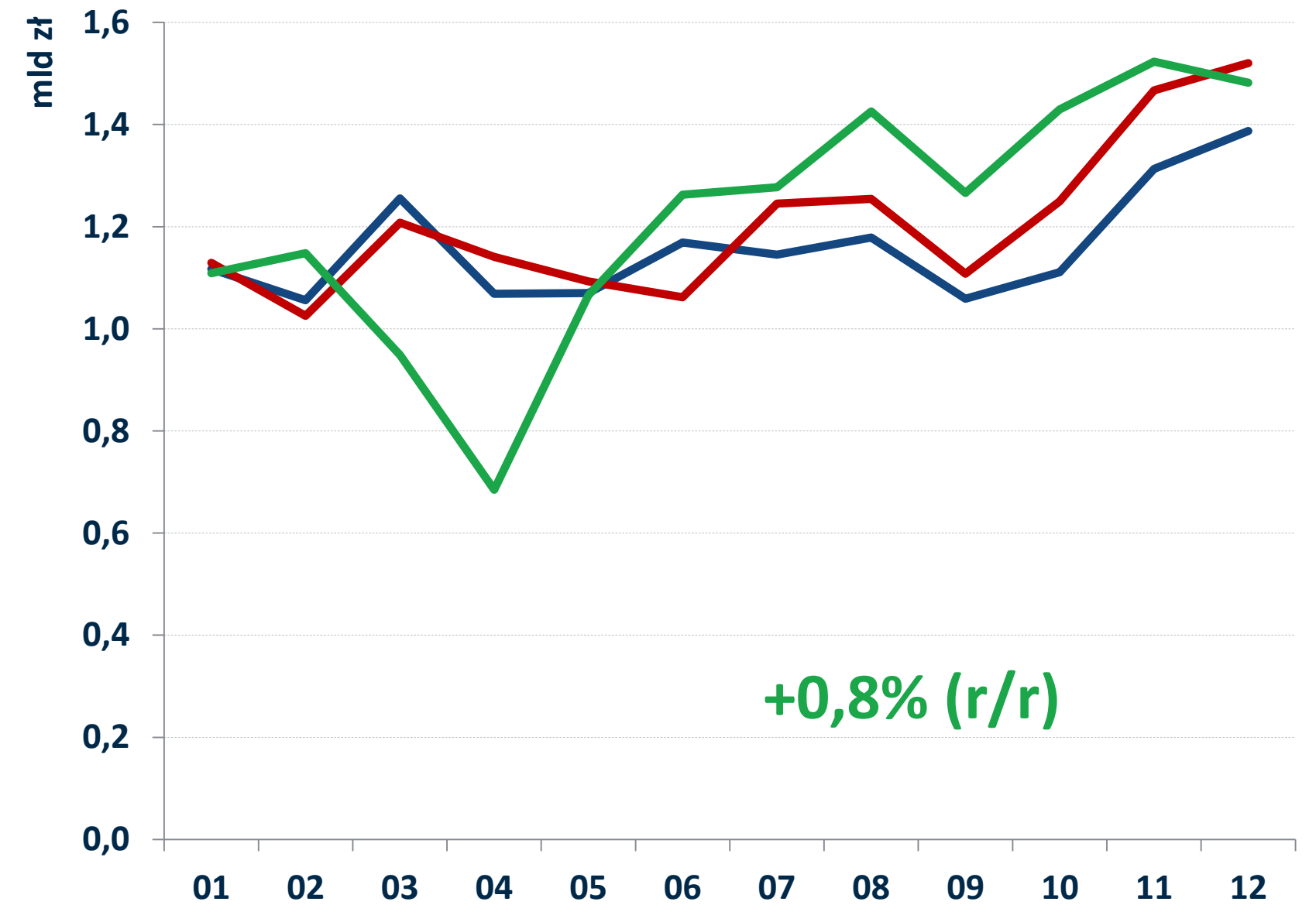

Źródło: BIK

KREDYTY MIESZKANIOWE – SPADEK LICZBY O 9,2% I WARTOŚCI O 2,9% UDZIELONYCH KREDYTÓW W ROKU 2020 (R/R)

LICZBA KREDYTÓW MIESZKANIOWYCH
UDZIELONYCH W KOLEJNYCH MIESIĄCACH LAT 2018-2020

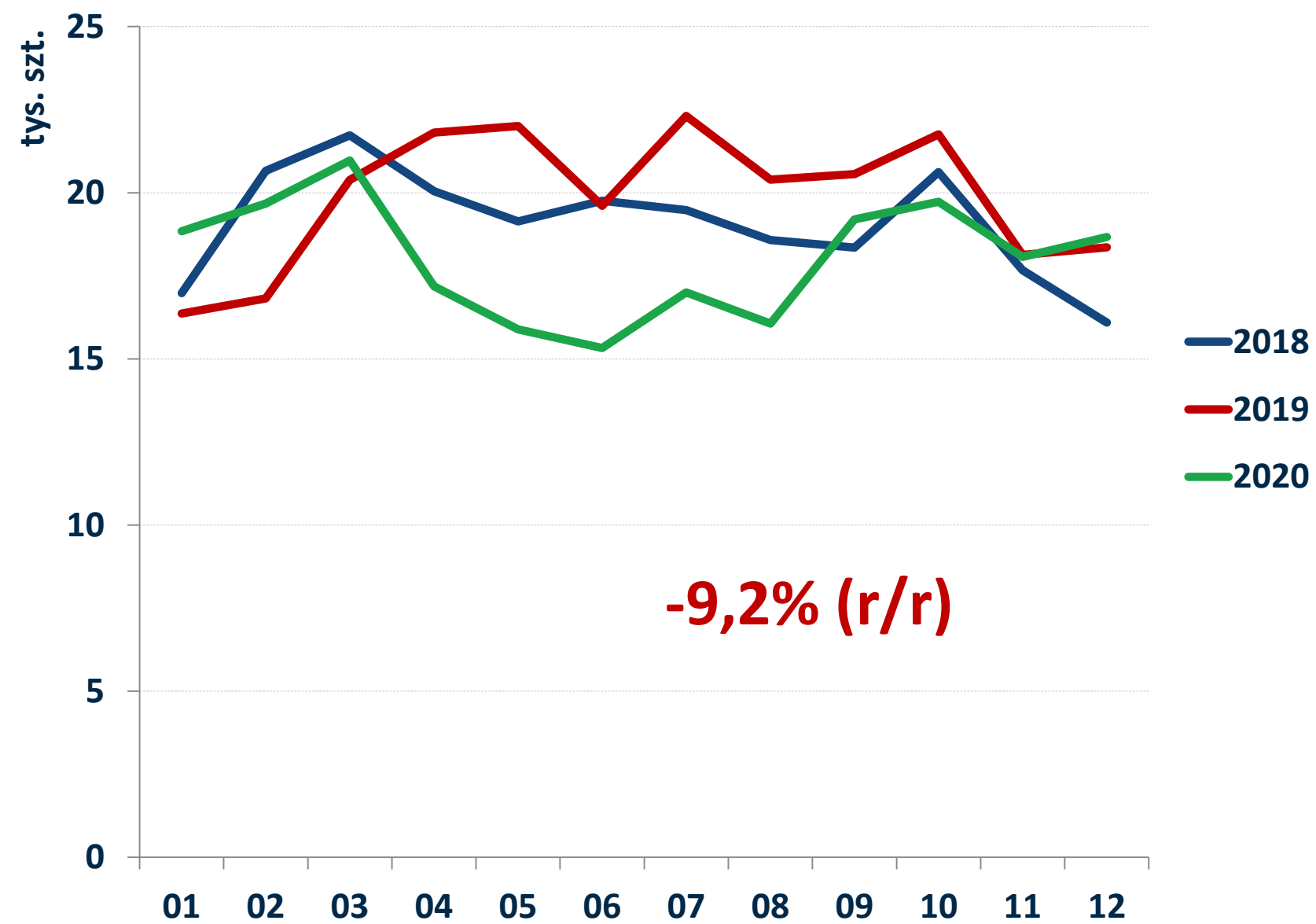

WARTOŚĆ KREDYTÓW MIESZKANIOWYCH
UDZIELONYCH W KOLEJNYCH MIESIĄCACH LAT 2018-2020

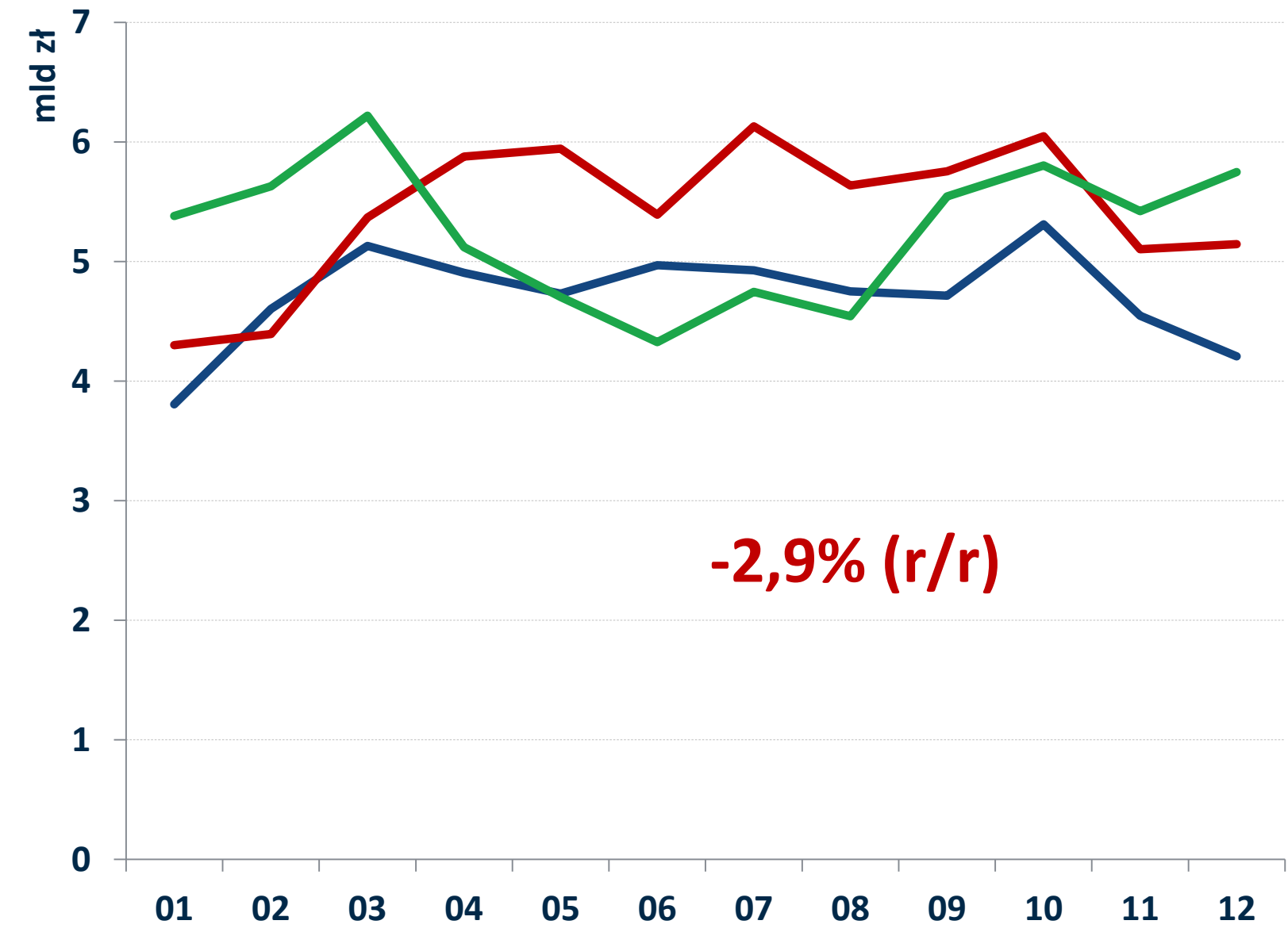

Źródło: BIK

W OKRESIE MAJ – LIPIEC 2020 R. SPADEK ŚREDNIEJ KWOTY WNIOSKOWANEGO I UDZIELONEGO KREDYTU MIESZKANIOWEGO

ŚREDNIA KWOTA WNIOSKOWANEGO I UDZIELONEGO KREDYTU MIESZKANIOWEGO

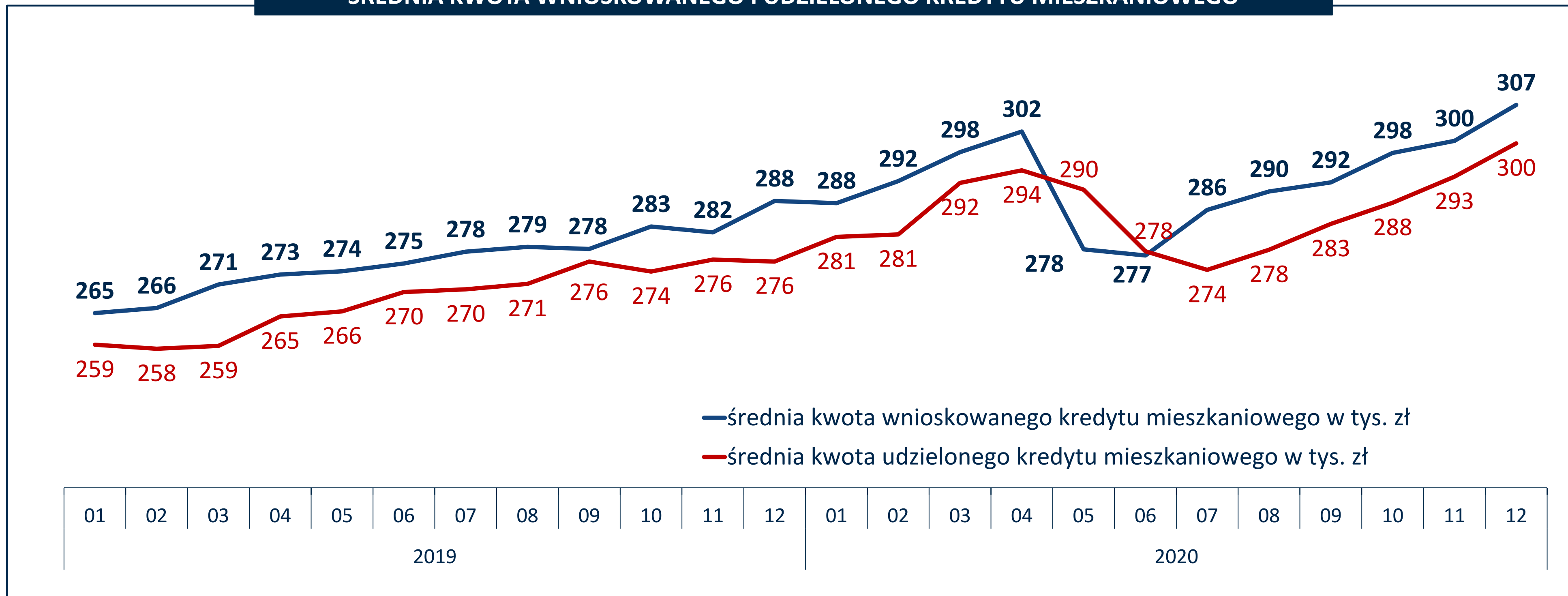

— średnia kwota wnioskowanego kredytu mieszkaniowego w tys. zł
 — średnia kwota udzielonego kredytu mieszkaniowego w tys. zł

Źródło: BIK

DODATNIA DYNAMIKA LICZBY KREDYTÓW MIESZKANIOWYCH UDZIELONYCH NA WYSOKIE KWOTY, KTÓRE STANOWIĄ PRAWIE POŁOWĘ WARTOŚCI UDZIELONYCH KREDYTÓW

DYNAMIKA (R/R) LICZBY KREDYTÓW MIESZKANIOWYCH UDZIELONYCH W ROKU 2020

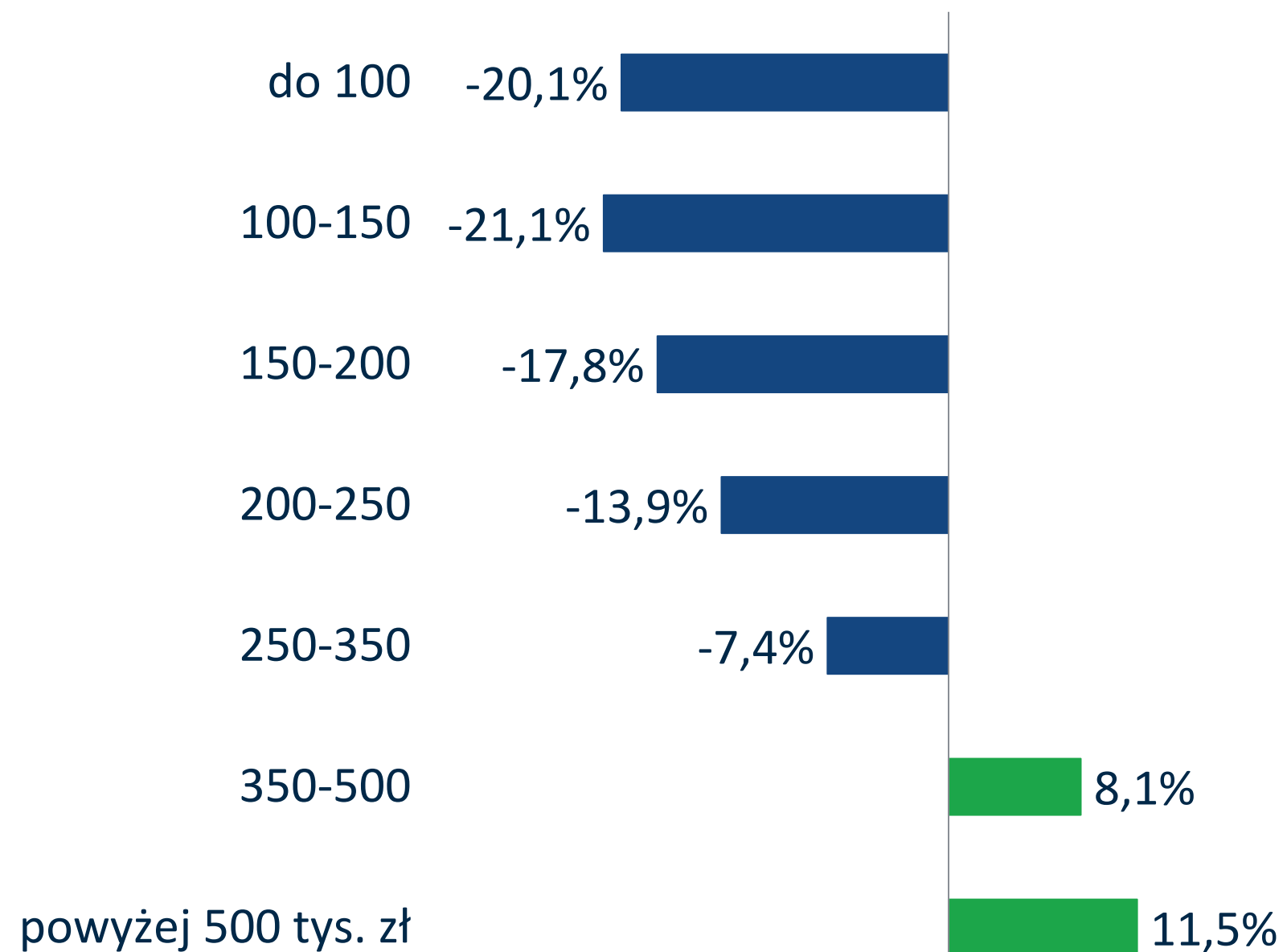

STRUKTURA WARTOŚCI KREDYTÓW MIESZKANIOWYCH UDZIELONYCH W ROKU 2020 WG KWOTY UDZIELONEGO KREDYTU (TYS. ZŁ)

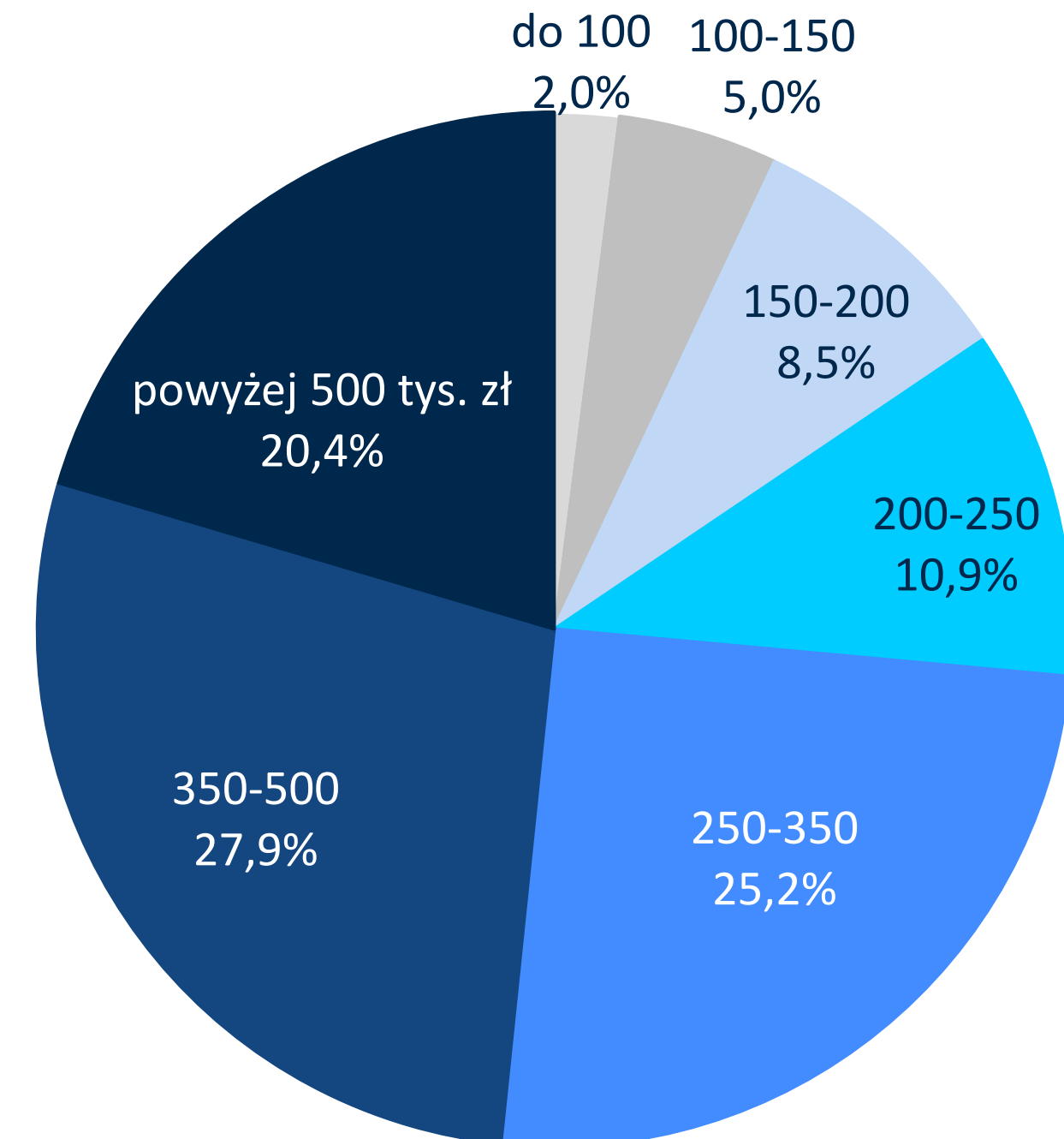

Źródło: BIK

POGORSZENIE INDEKSU JAKOŚCI KREDYTÓW MIESZKANIOWYCH W CZASIE LOCKDOWNU, ZNACZNA POPRAWA PO WROWADZENIU WAKACJI KREDYTOWYCH

BIK INDEKS JAKOŚCI PORTFELA KREDYTÓW MIESZKANIOWYCH

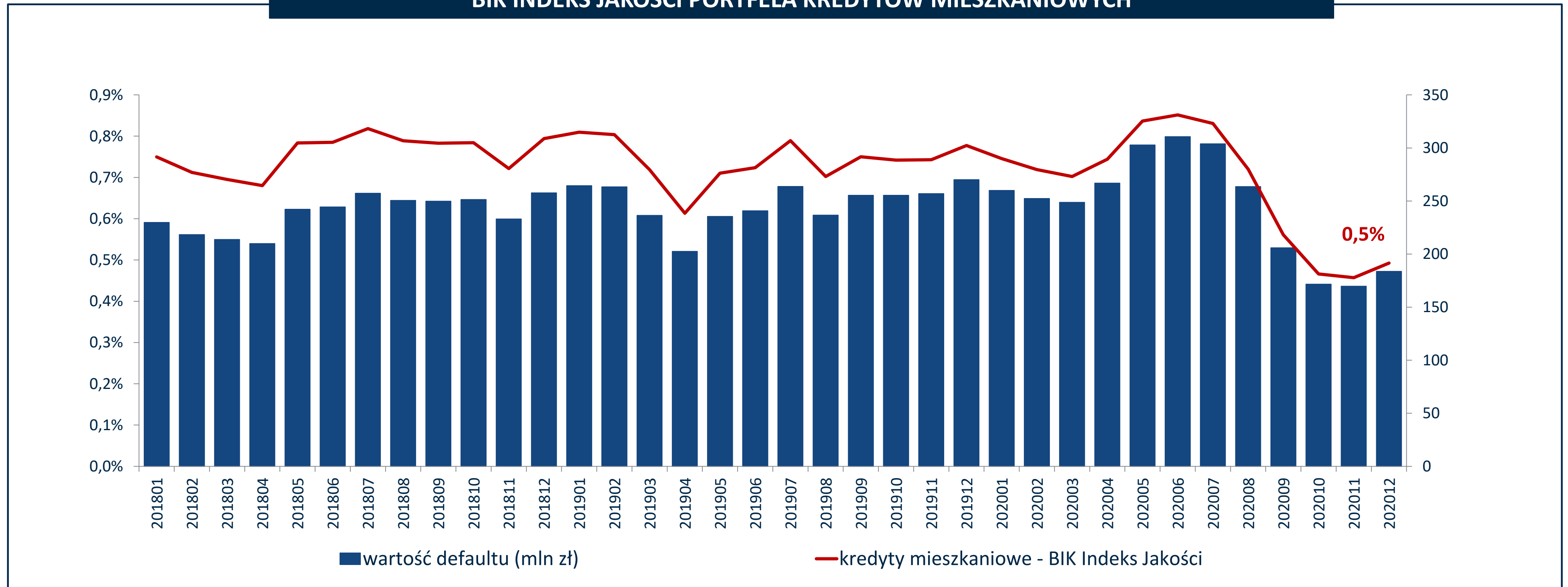

Źródło: BIK

ZNACZNY SPADEK SPRZEDAŻY POŻYCZEK POZABANKOWYCH

LICZBA POŻYCZEK POZABANKOWYCH
UDZIELONYCH W KOLEJNYCH MIESIĄCACH LAT 2018-2020

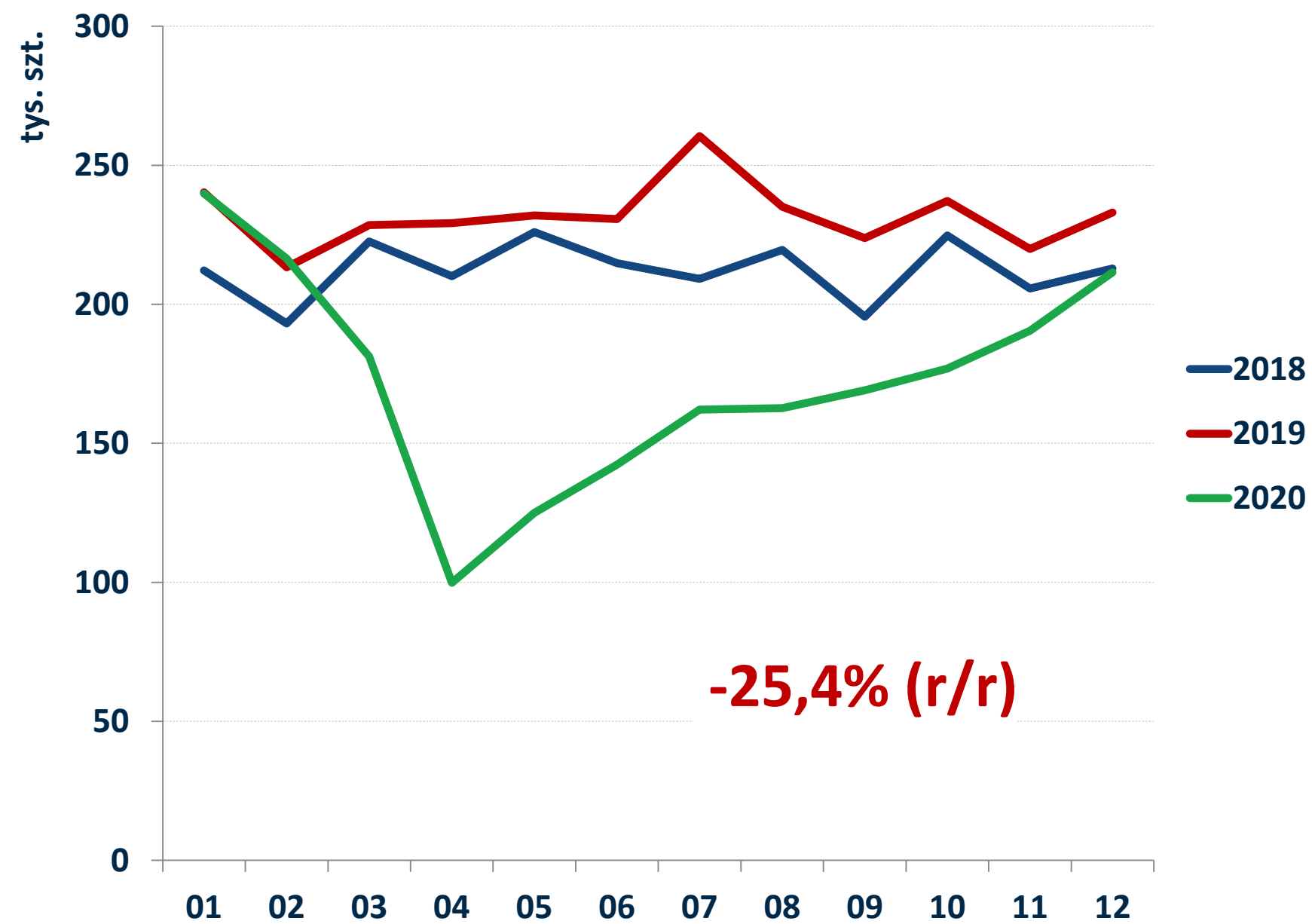

WARTOŚĆ POŻYCZEK POZABANKOWYCH
UDZIELONYCH W KOLEJNYCH MIESIĄCACH LAT 2018-2020

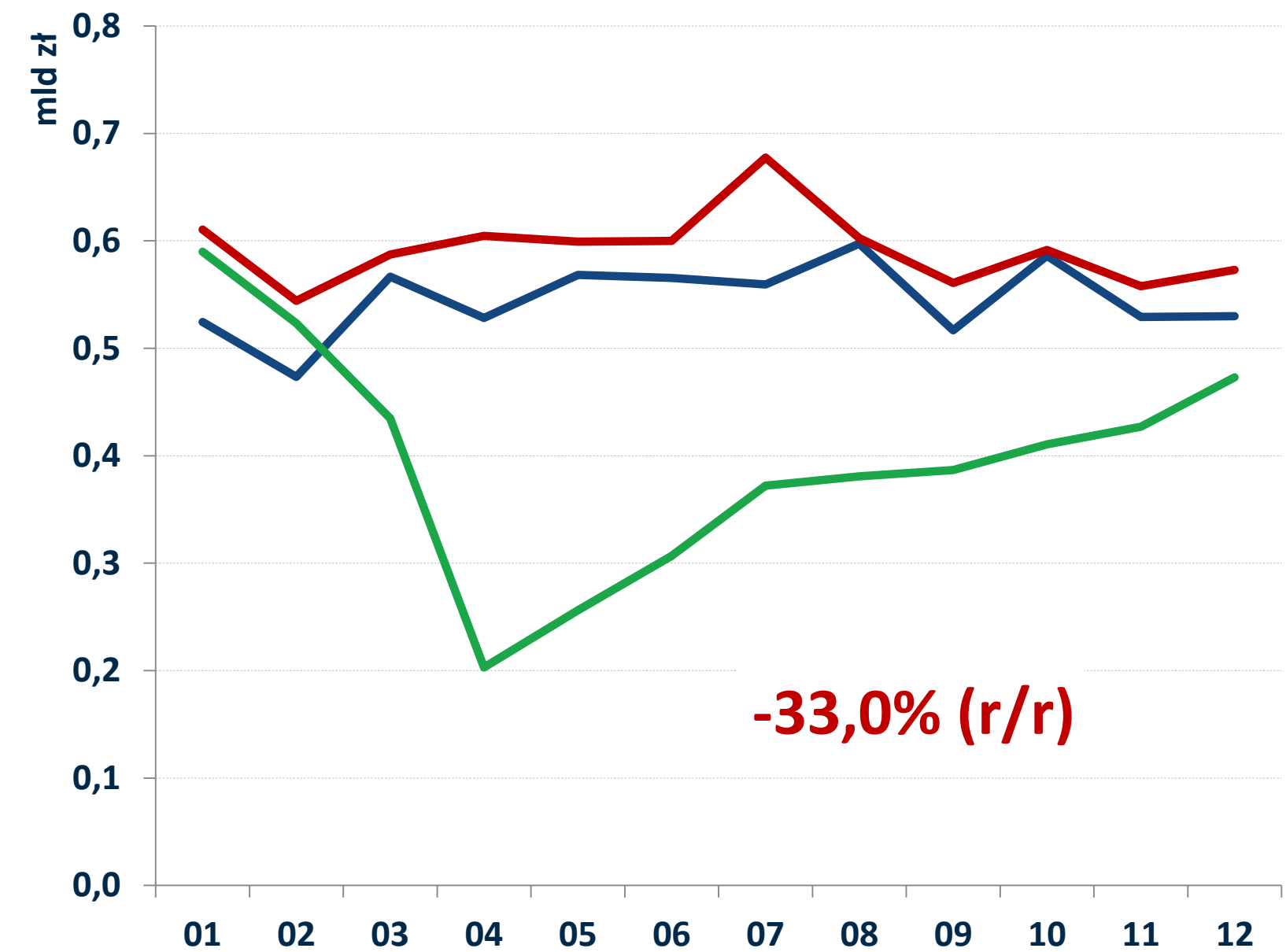

Źródło: BIK

MIKROPRZEDSIĘBIORCY I ROLNICY: W 2020 R. UJEMNA DYNAMIKA SPRZEDAŻY WSZYSTKICH PRODUKTÓW KREDYTOWYCH

WARTOŚĆ PORTFELA KREDYTOWEGO MIKROPRZEDSIĘBIORCÓW I ROLNIKÓW WG PRODUKTU – 102,7 MLD ZŁ

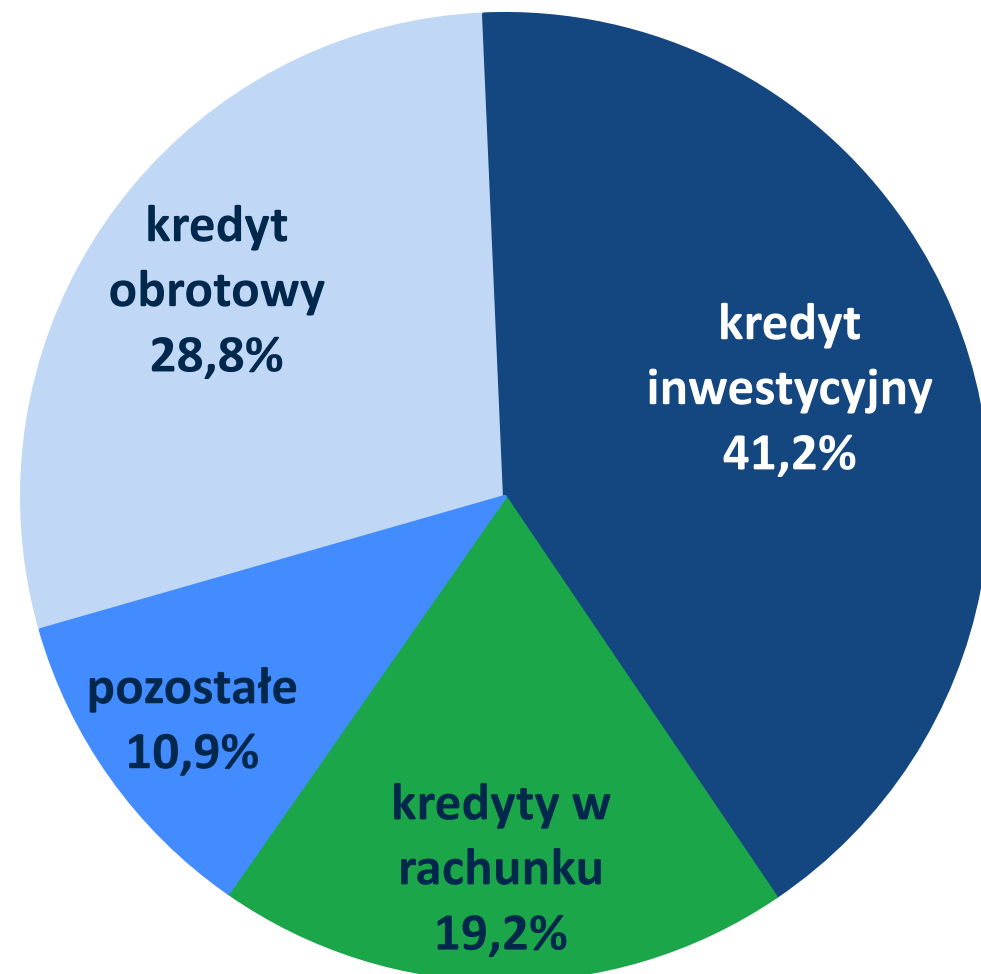

stan portfela sektora bankowego (mld zł)

86,6 97,1 104,2 102,7

2017-12

2018-12

2019-12

2020-12

Pozostałe – pożyczki, gwarancje, karty, inne



BIURO INFORMACJI KREDYTOWEJ



WARTOŚĆ NOWYCH KREDYTÓW UDZIELONYCH W 2020 R. – ŁĄCZNIE 23,5 MLD ZŁ

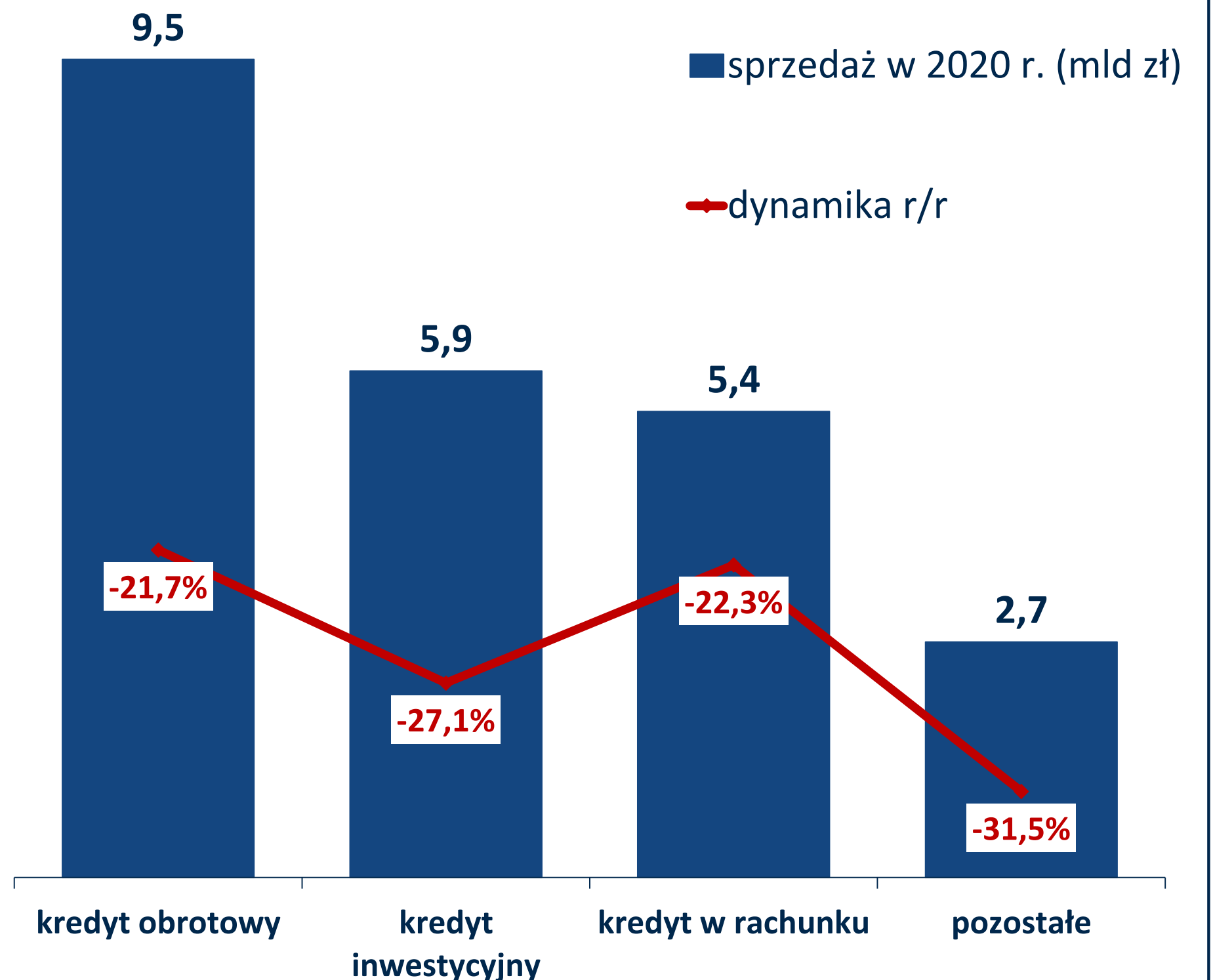

Źródło: BIK

20

SPADEK SPRZEDAŻY KREDYTÓW DLA MIKROPRZEDSIĘBIORSTW W 2020 R. WZROST UDZIAŁU BANKÓW SPÓŁDZIELCZYCH W RYNKU

WARTOŚĆ KREDYTÓW URUCHOMIONYCH
W SEKTORZE BANKOWYM (MLD ZŁ)

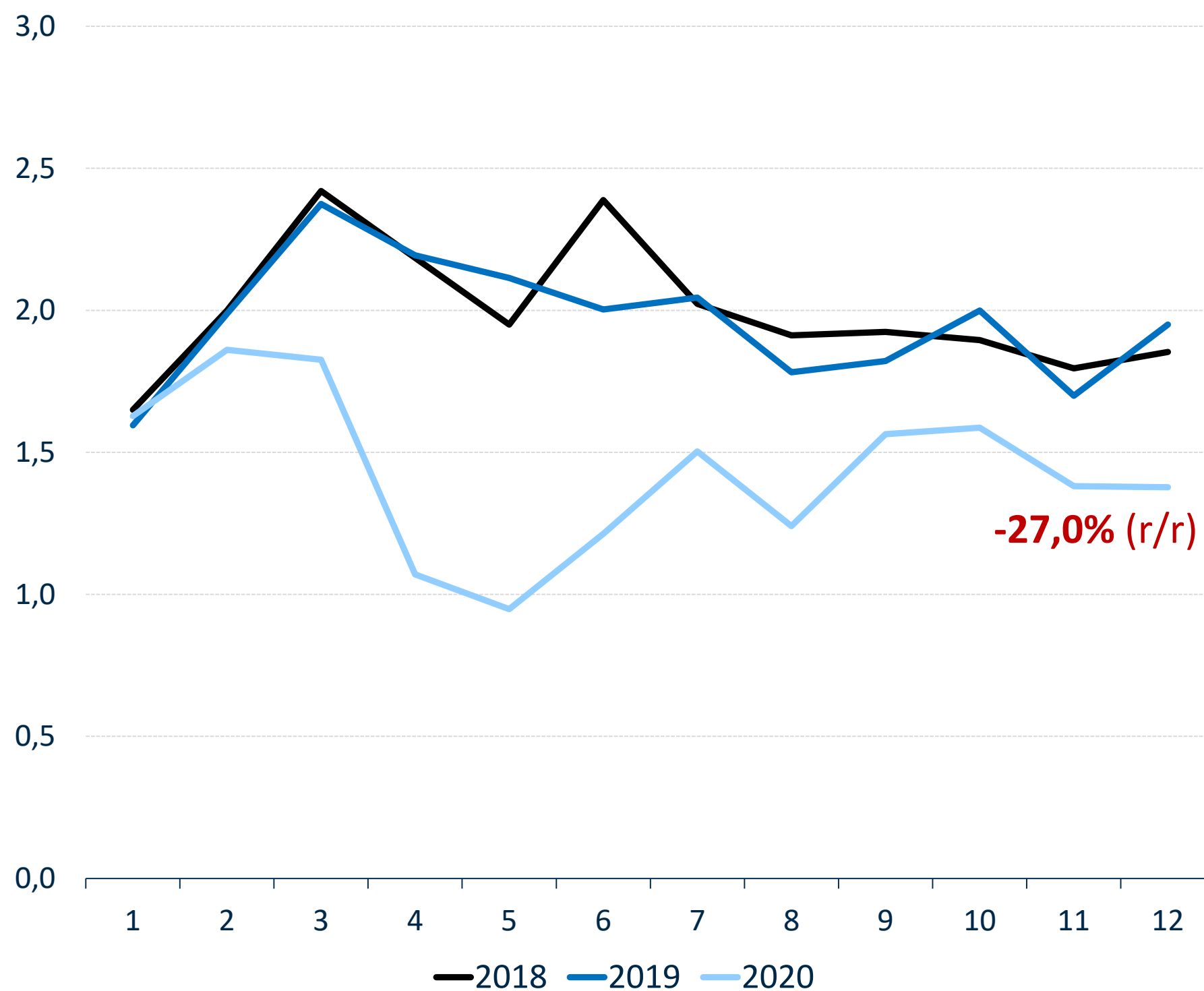

SPRZEDAŻ KREDYTÓW DLA MIKROPRZEDSIĘBIORSTW
PRZEZ BANKI SPÓŁDZIELCZE (MLD ZŁ) I UDZIAŁ BS W RYNKU

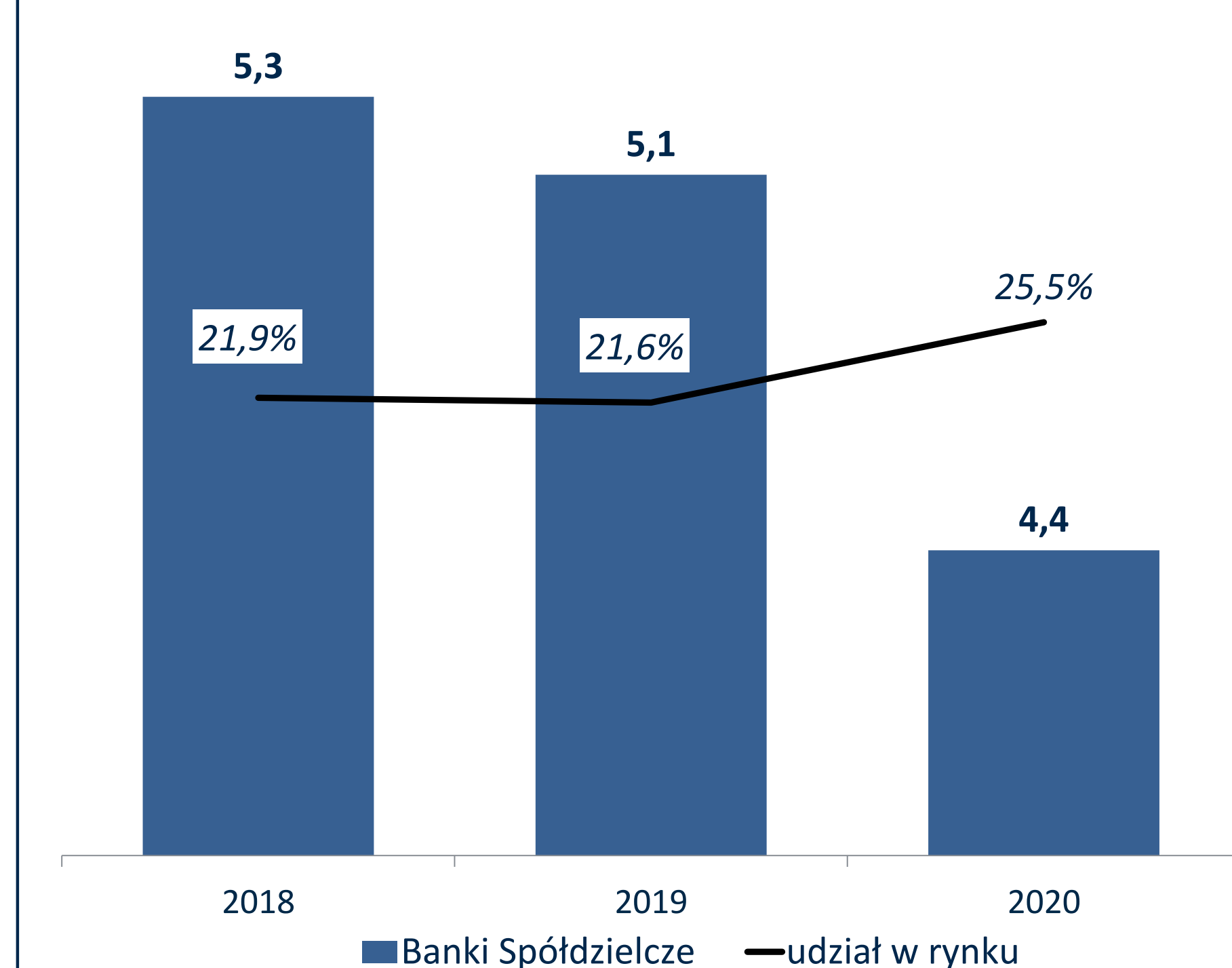

SŁABSZA SPRZEDAŻ KREDYTÓW DLA ROLNIKÓW W 2020 R. WZROST UDZIAŁU BANKÓW SPÓŁDZIELCZYCH W RYNKU

WARTOŚĆ KREDYTÓW URUCHOMIONYCH W SEKTORZE BANKOWYM (MLD ZŁ)

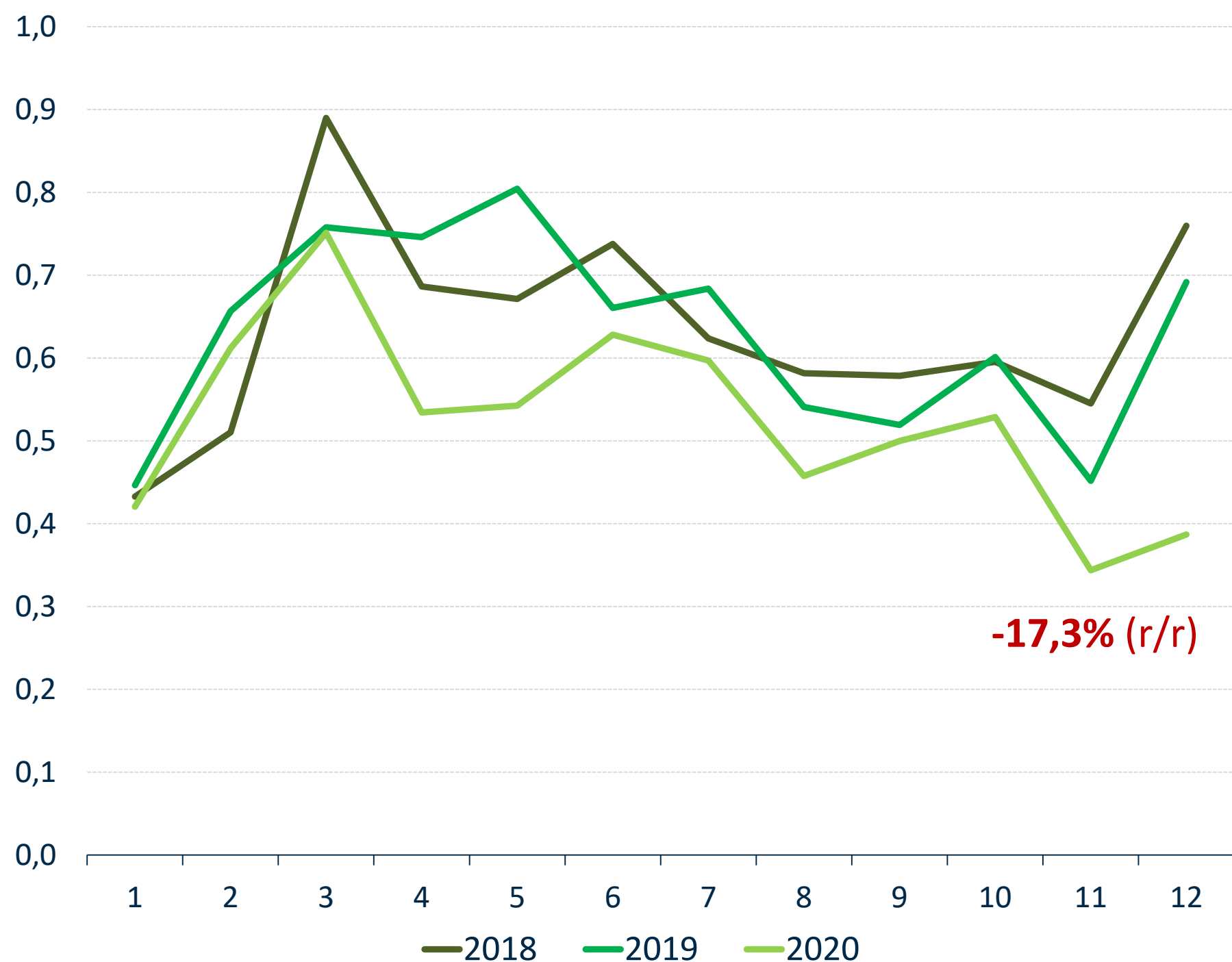

SPRZEDAŻ KREDYTÓW DLA ROLNIKÓW PRZEZ BANKI SPÓŁDZIELCZE (MLD ZŁ) I UDZIAŁ BS W RYNKU

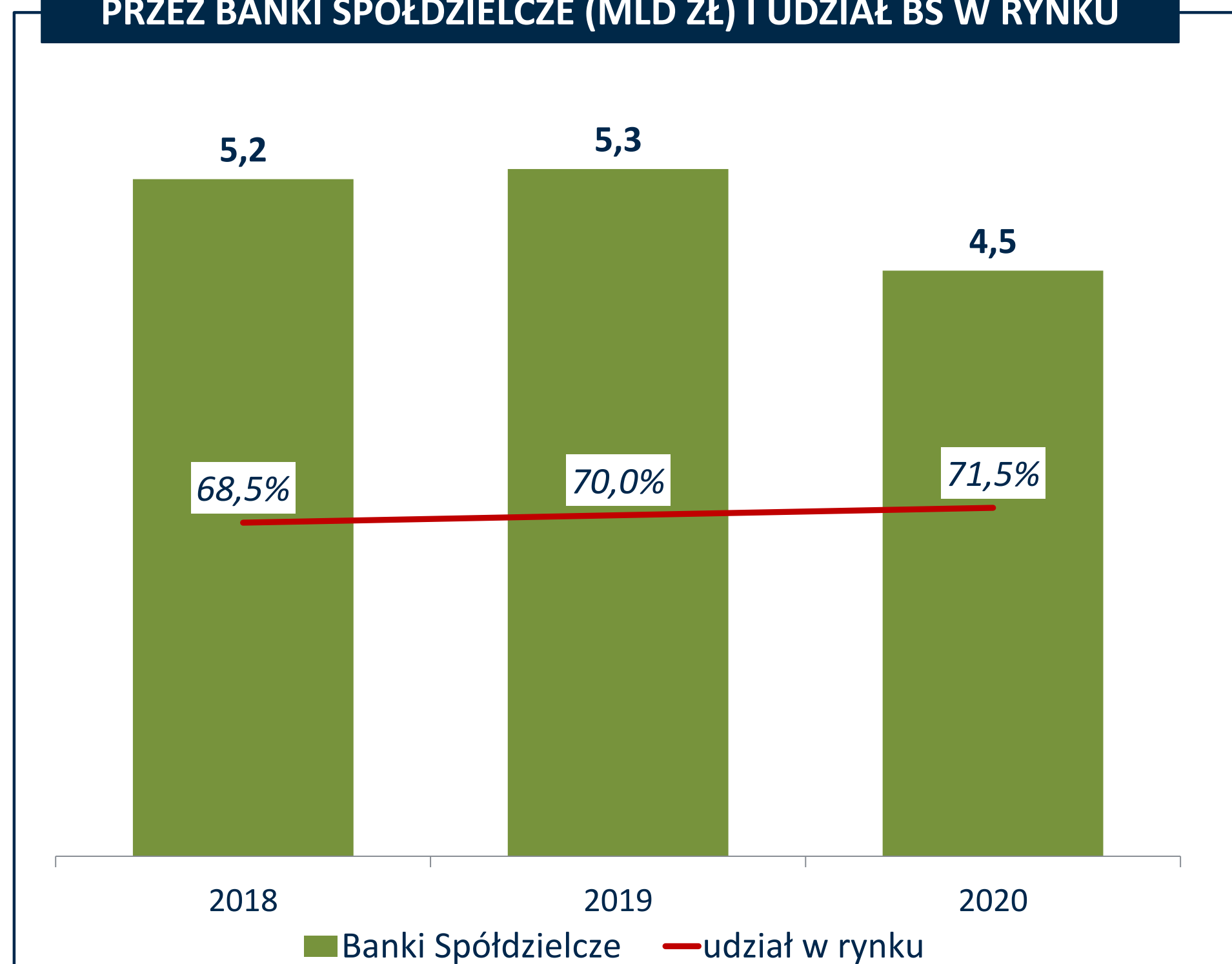

SŁABSZE INDEKSY JAKOŚCI KREDYTÓW DLA MIKROPRZEDSIĘBIORCÓW I ROLNIKÓW W CZASIE LOCKDOWNU ZNACZNA POPRAWA PO WROWADZENIU MORATORIÓW KREDYTOWYCH

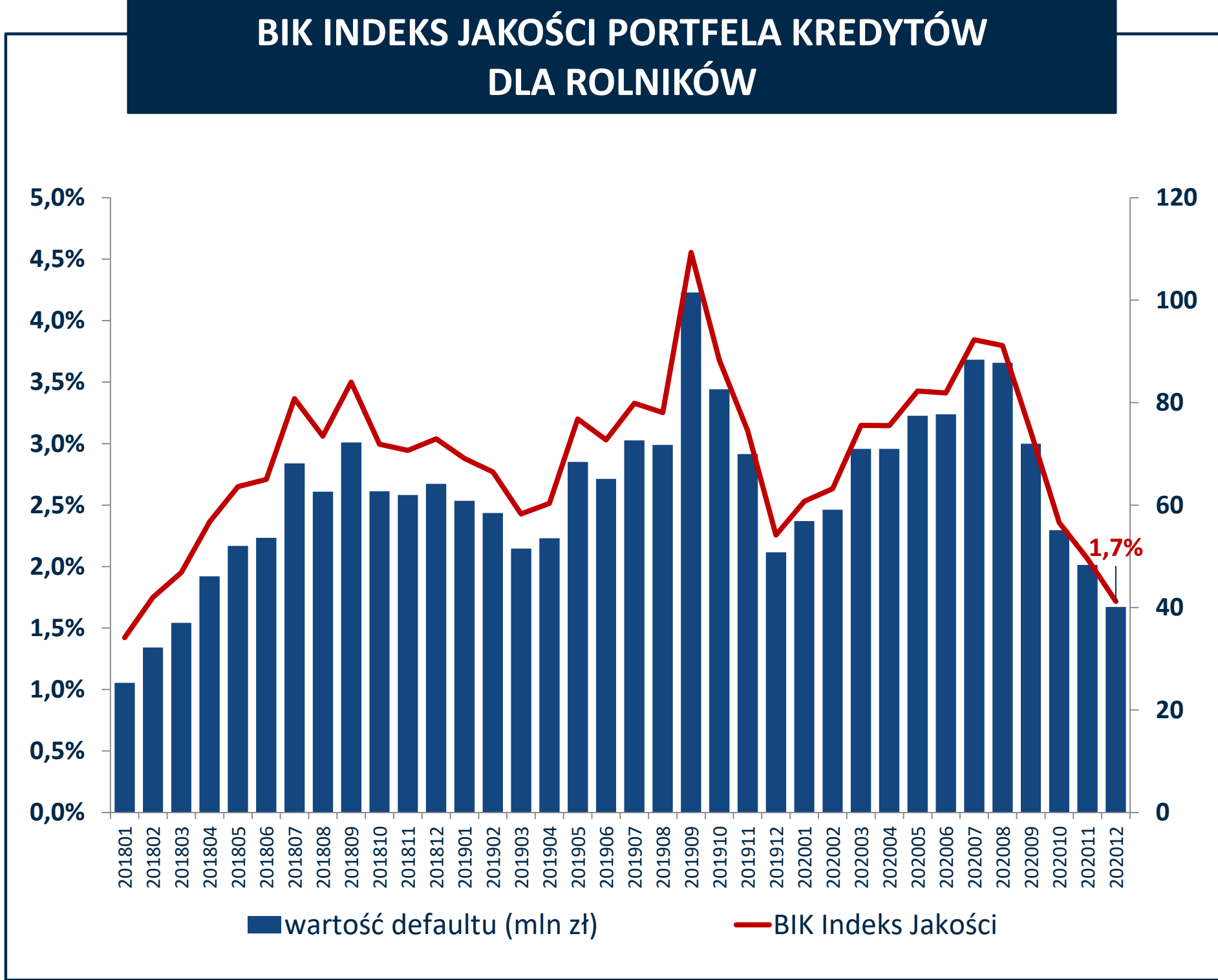
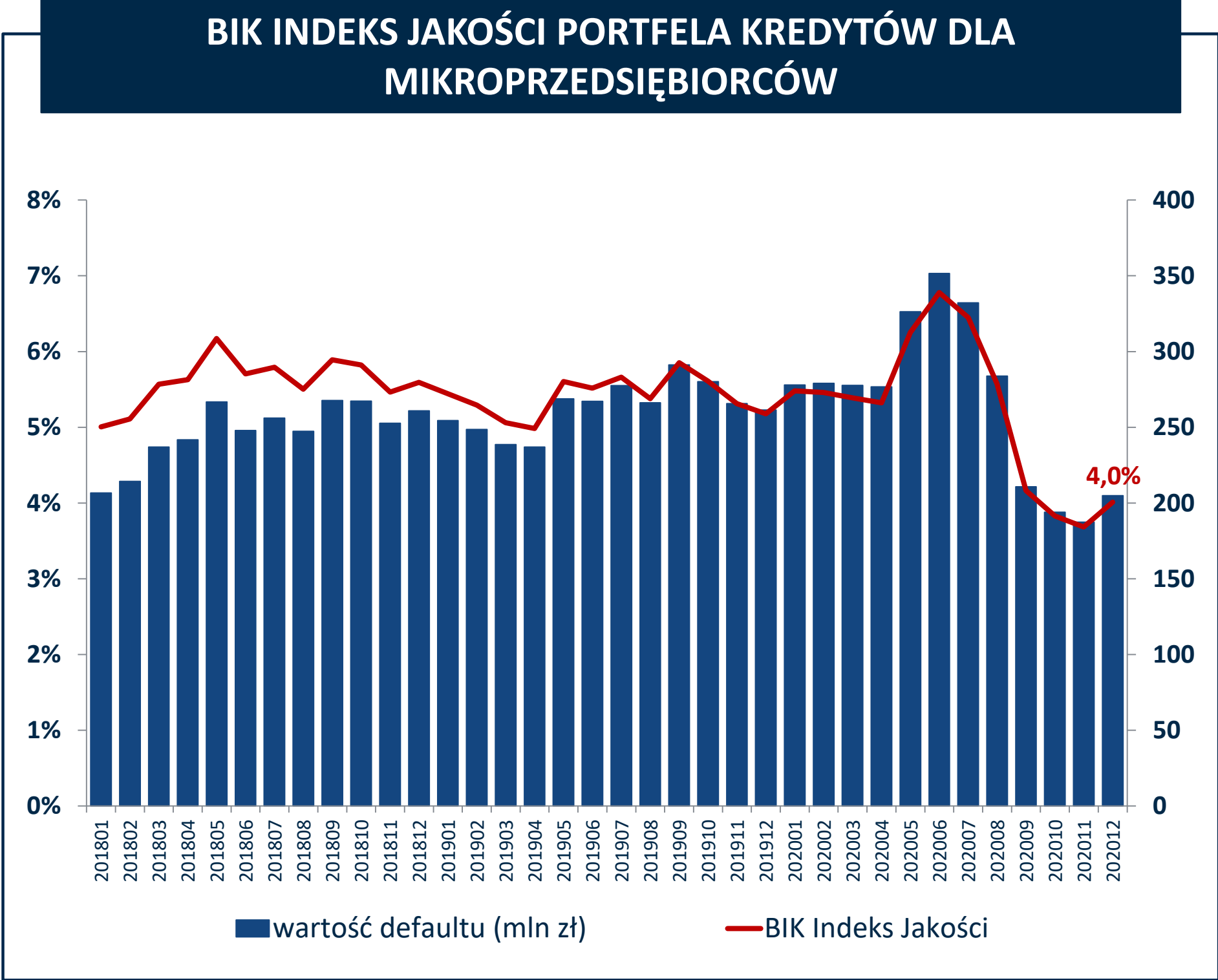

Źródło: BIK

MORATORIA KREDYTOWE UMOWNE – NAJWIĘCEJ RACHUNKÓW Z AKTYWNYMI MORATORIAMI W MAJU I CZERWCU

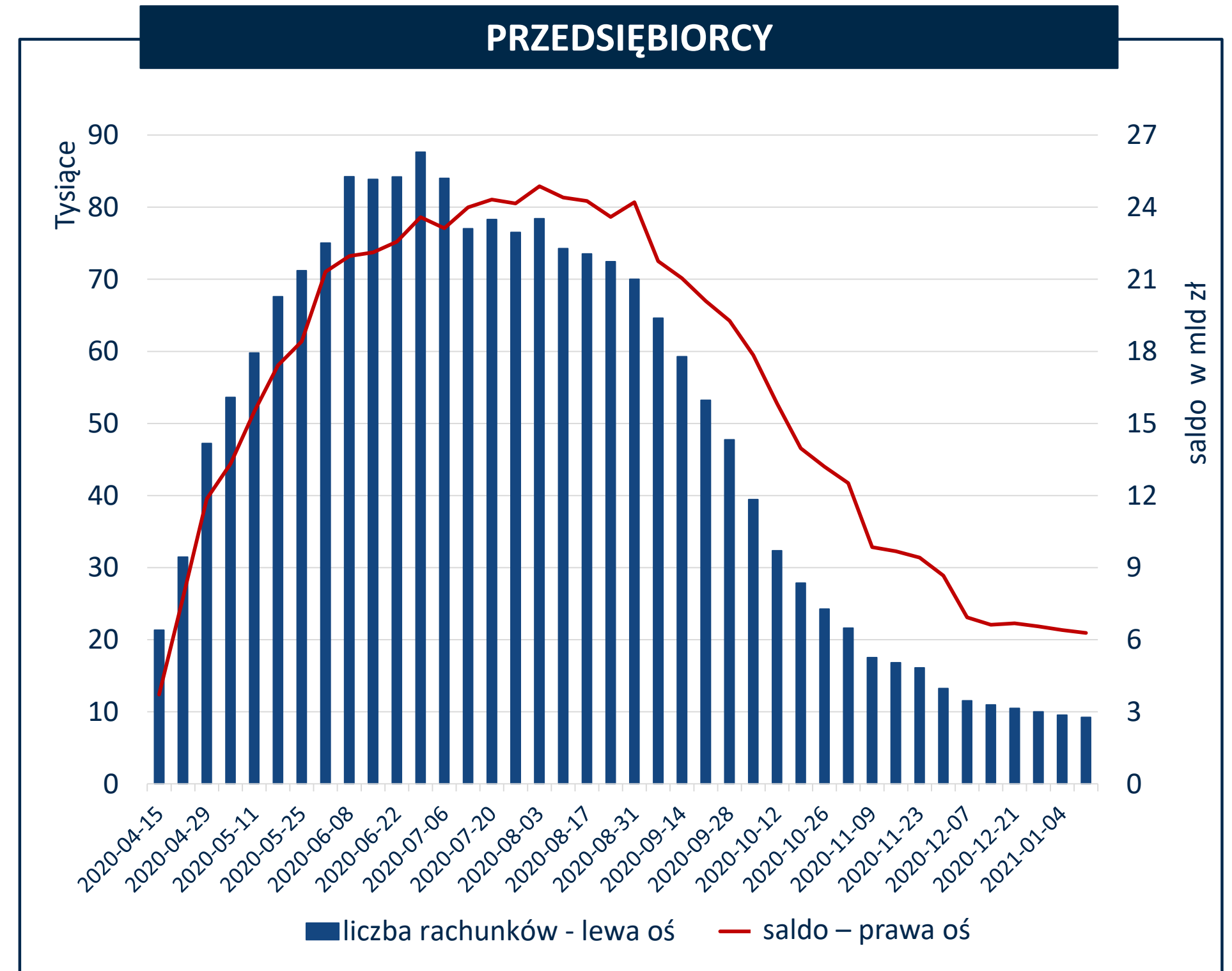
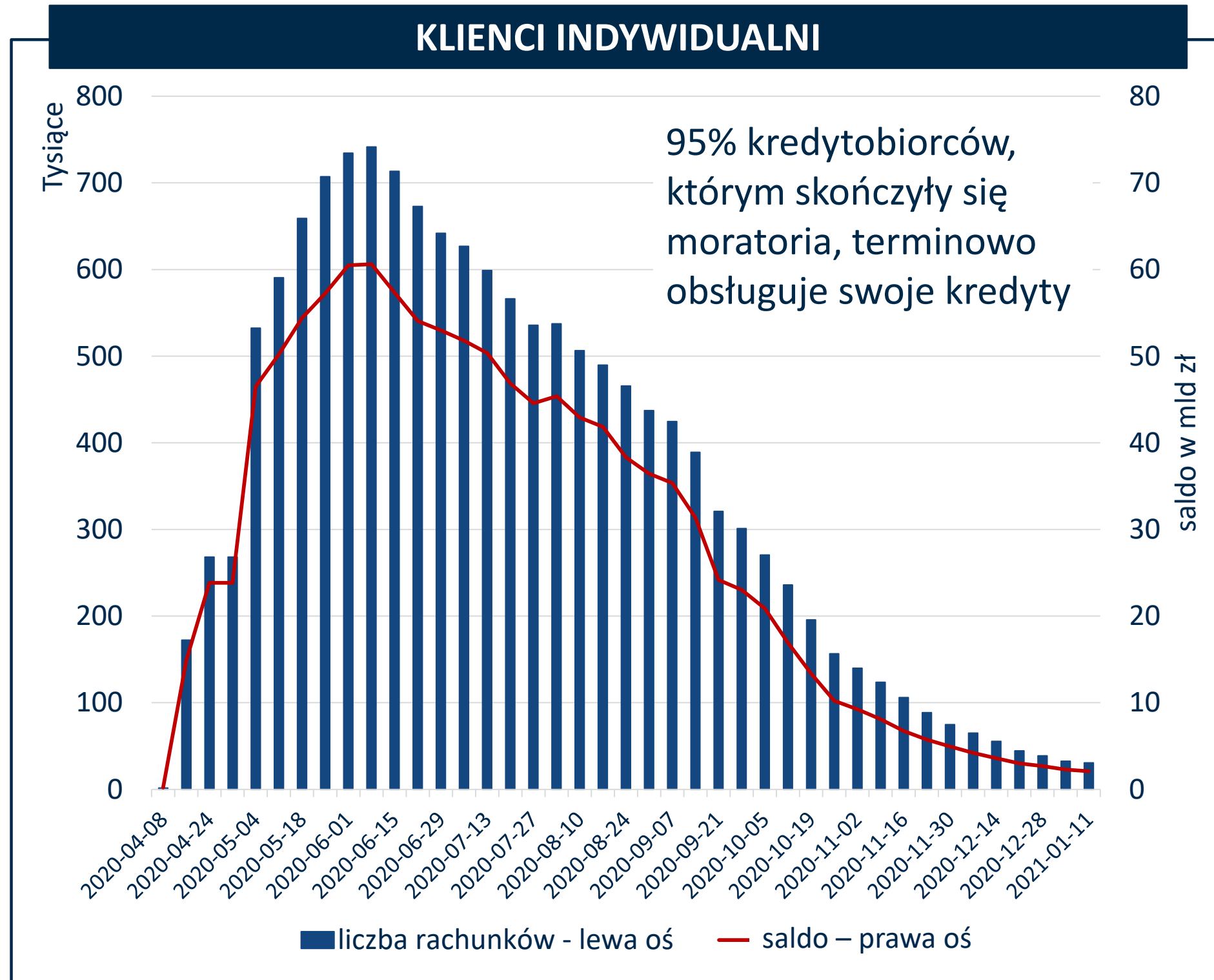

Źródło: BIK

STOPNIOWY WZROST LICZBY USTAWOWYCH MORATORIÓW KREDYTOWYCH W II POŁOWIE 2020 ROKU

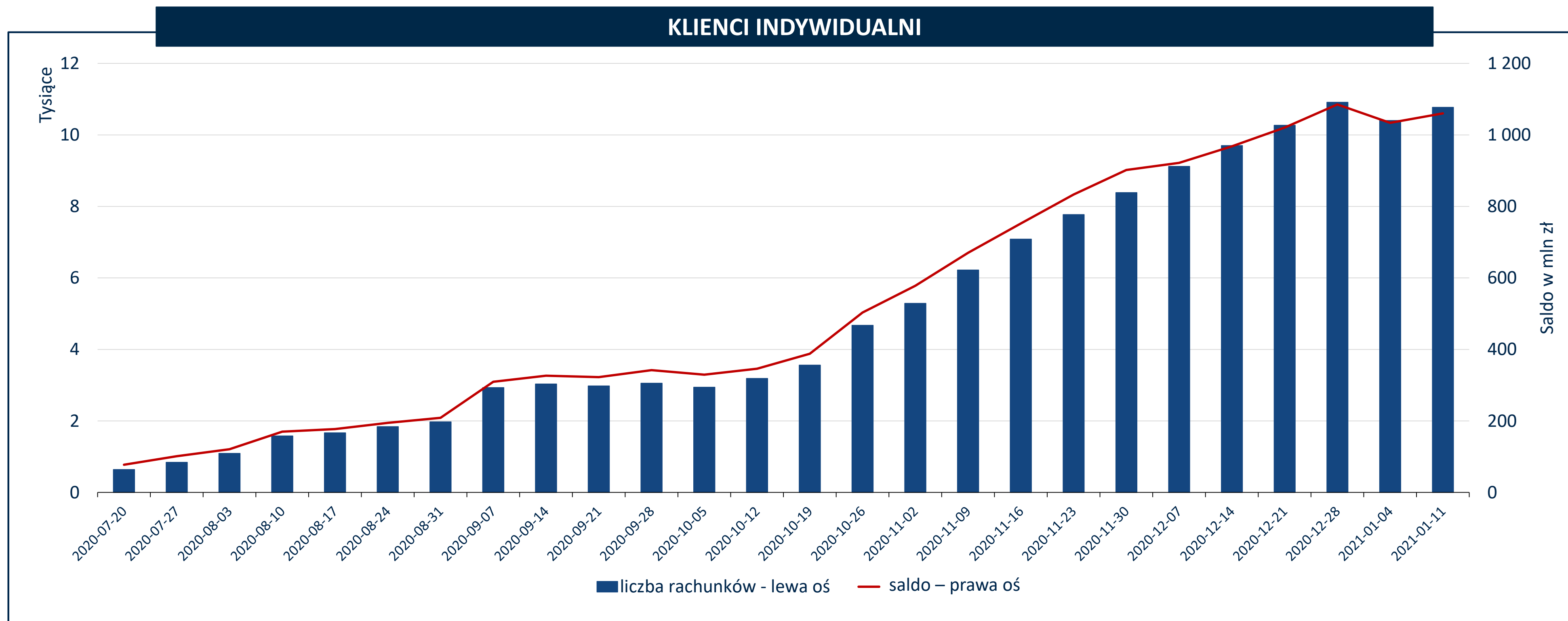

Źródło: BIK

PROGNOZA SPRZEDAŻY KREDYTÓW

[mld zł]	Sprzedaż 2019 r.	Sprzedaż 2020 r.	% vs. 2019	Prognoza 2021 r.	% vs. 2020
Kredyty gotówkowe	73,8	51,7	-30,0%	60,0	+16,1%
Kredyty ratalne	14,5	14,6	+0,8%	15,3	+4,8%
Kredyty mieszkaniowe	65,0	63,2	-2,9%	72,0	+13,9%

Czynniki wpływające na kondycję rynku kredytowego w 2021 r.

- Zróżnicowana sytuacja pandemiczna i gospodarcza w ciągu roku.
- Stopniowe łagodzenie kryteriów polityki kredytowej banków.
- Odroczonego popytu aktywującego akcją kredytową w II półroczu 2021.
- Zakup mieszkań w celach inwestycyjnych.
- Presja na jakość kredytów klientów prywatnych i mikroprzedsiębiorstw dotkniętych pandemią.

ZAŁĄCZNIKI

KARTY KREDYTOWE – SPADEK LICZBY O 39,2% I WARTOŚCI O 38,5% WYDANYCH KART KREDYTOWYCH W ROKU 2020 (R/R)

LICZBA KART KREDYTOWYCH
UDZIELONYCH W KOLEJNYCH MIESIĄCACH LAT 2018-2020

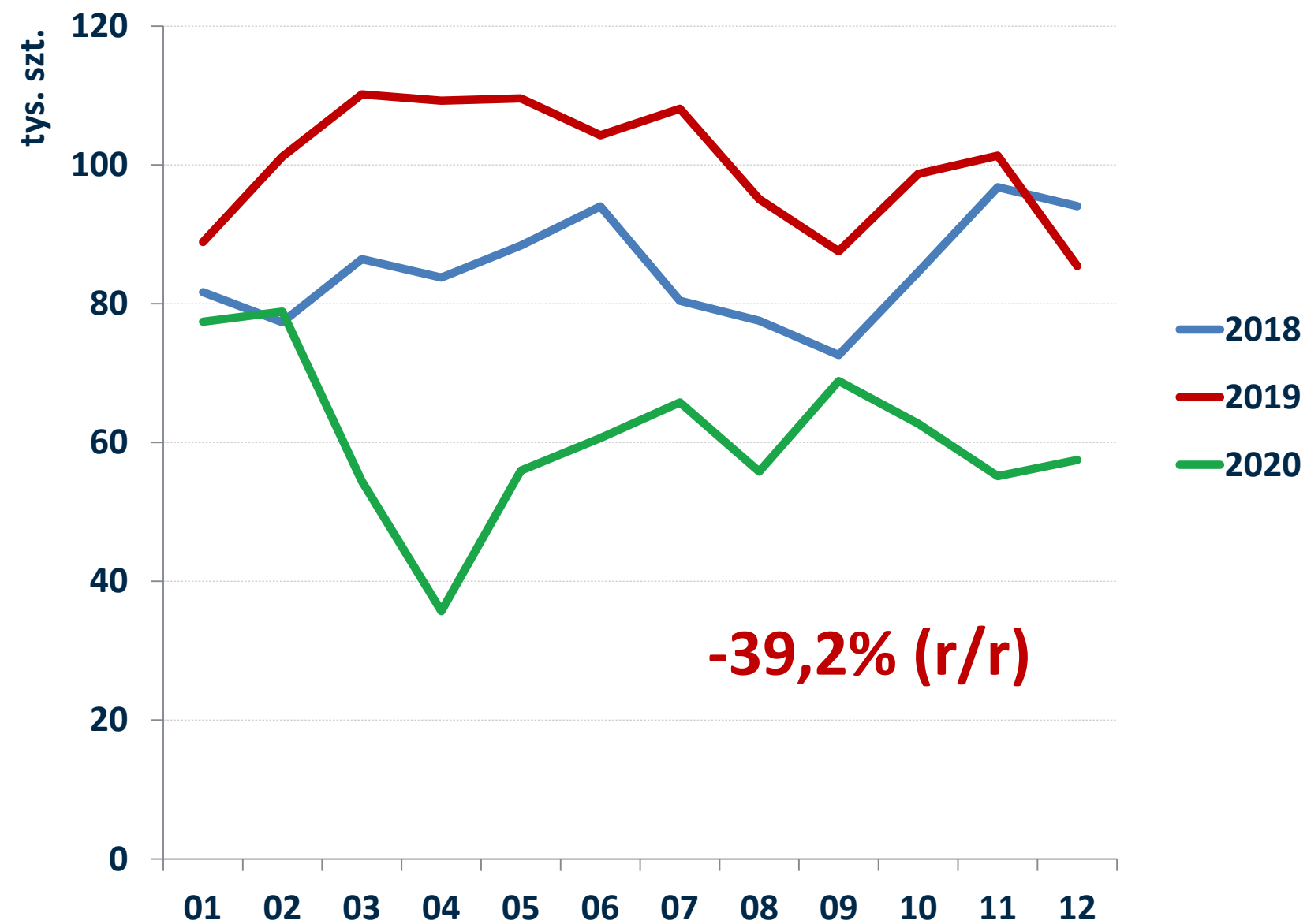

WARTOŚĆ KART KREDYTOWYCH
UDZIELONYCH W KOLEJNYCH MIESIĄCACH LAT 2018-2020

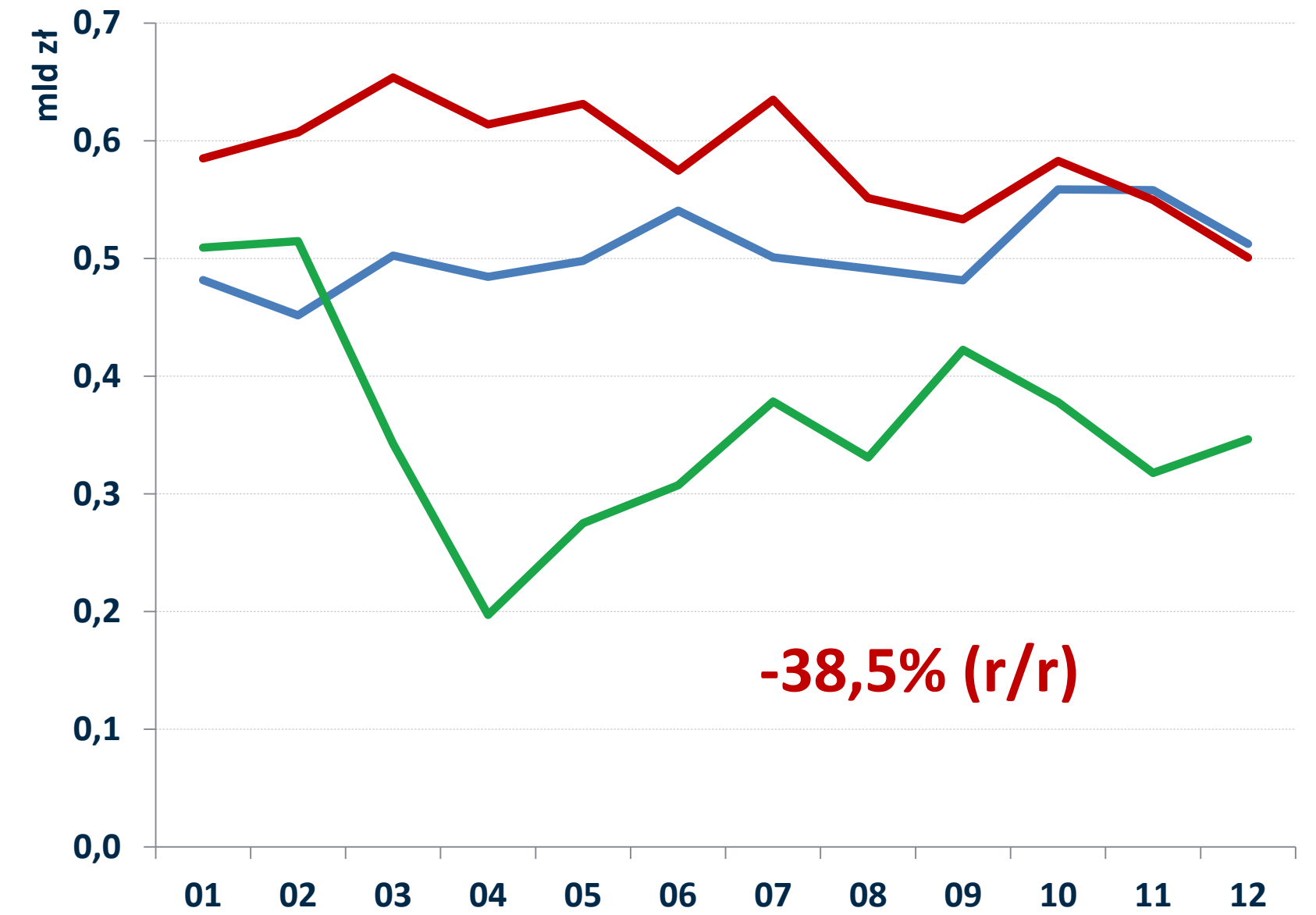

Źródło: BIK

POGORSZENIE INDEKSU JAKOŚCI KART KREDYTOWYCH W CZASIE LOCKDOWNU, ZNACZNA POPRAWA PO WROWADZENIU WAKACJI KREDYTOWYCH

BIK INDEKS JAKOŚCI PORTFELA KART KREDYTOWYCH

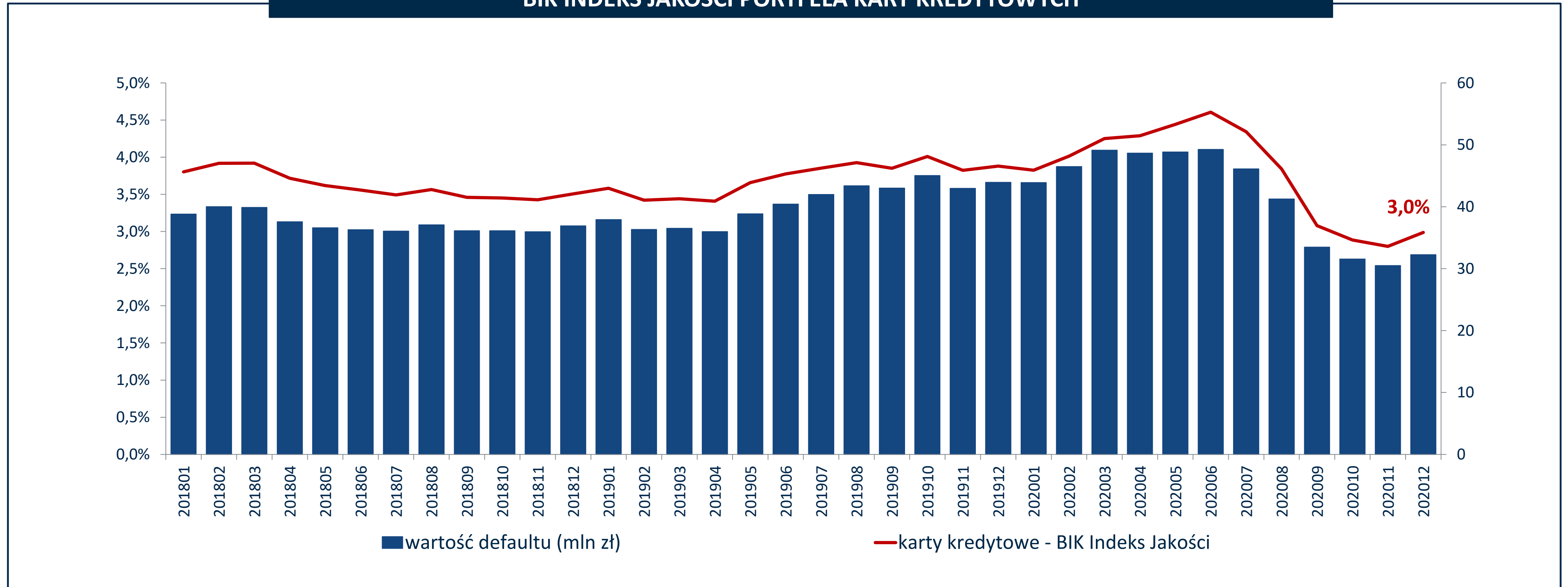

Źródło: BIK

LIMITY KREDYTOWE – SPADEK LICZBY O 31,1% I WARTOŚCI O 34,1% PRYZNANYCH LIMITÓW KREDYTOWYCH W ROKU 2020 (R/R)

LICZBA LIMITÓW KREDYTOWYCH
UDZIELONYCH W KOLEJNYCH MIESIĄCACH LAT 2018-2020

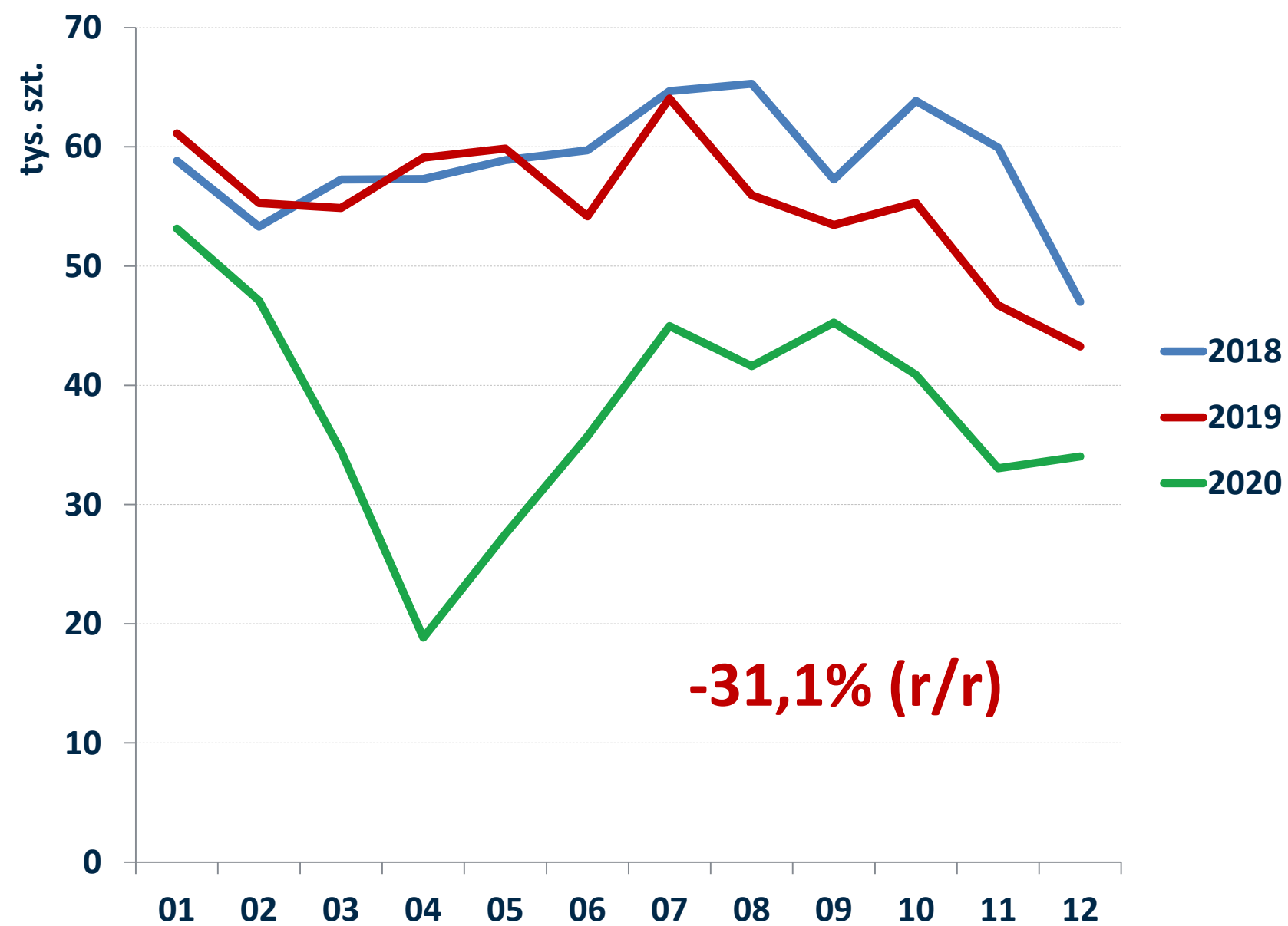

WARTOŚĆ LIMITÓW KREDYTOWYCH
UDZIELONYCH W KOLEJNYCH MIESIĄCACH LAT 2018-2020

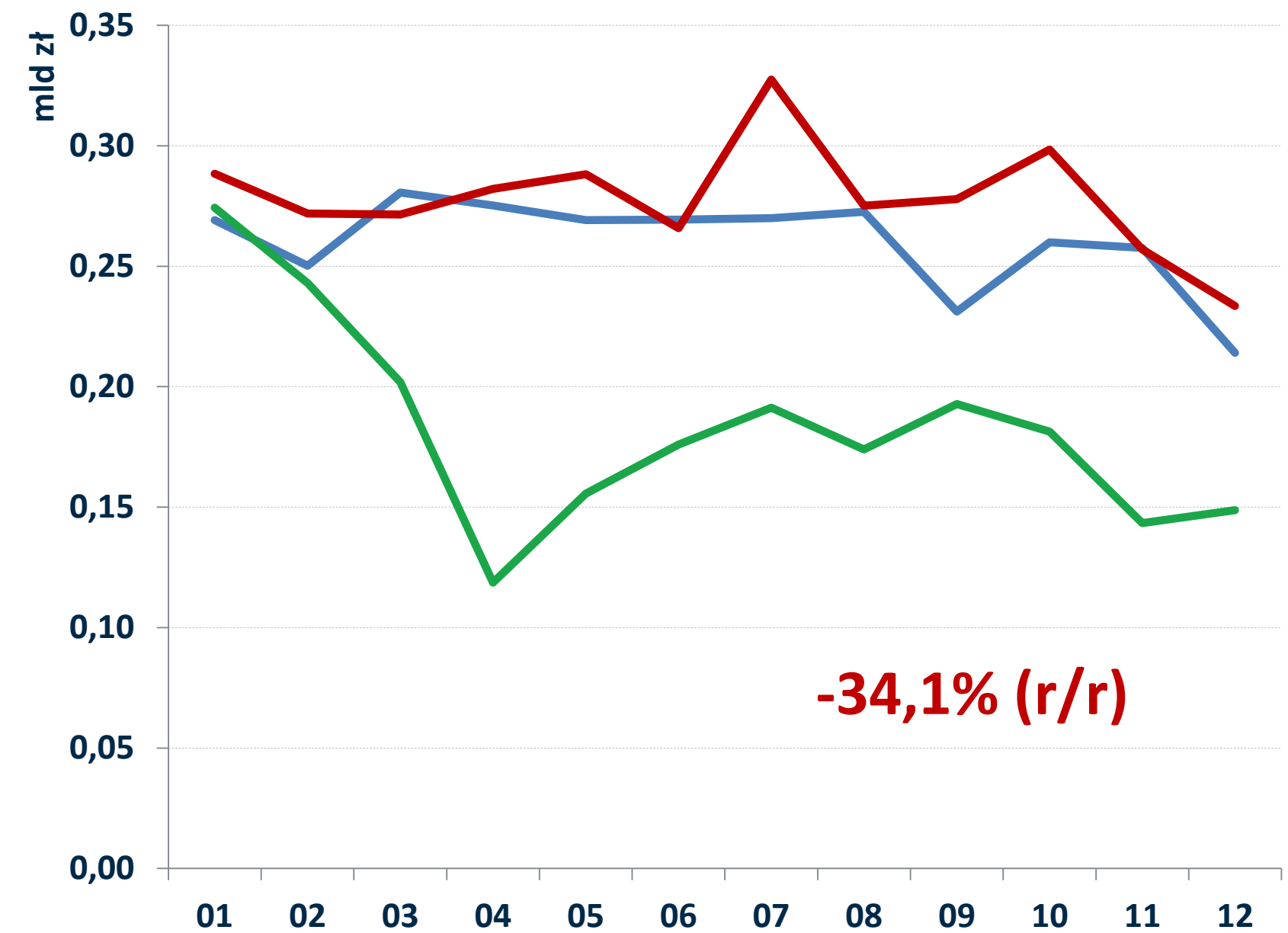

Źródło: BIK

BIK INDEKSY JAKOŚCI – METODOLOGIA

Celem wskaźnika jest przedstawienie zannualizowanego udziału nowych defaultów (przeterminowanie powyżej 90 dni) w portfelach kredytów klientów indywidualnych. Metodyka BIK Indeksów Jakości Portfeli Kredytów została opracowana przez Biuro Informacji Kredytowej we współpracy z Instytutem Rozwoju Gospodarczego SGH.

Indeks opiera się na wskaźnikach wyliczanych niezależnie dla każdego miesiąca uwzględniając obserwacje zobowiązań mających na początku miesiąca co najmniej 2 miesięczną historię, z brakiem opóźnień w spłacie lub z opóźnieniami nie przekraczającymi 90 dni. Zobowiązania te, ich liczba i suma kwot do spłaty, stanowi podstawę wskaźnika. W kolejnym kroku identyfikuje się te z nich, które na końcu miesiąca wykazują opóźnienie w spłacie powyżej 90 dni lub mają status w windykacji lub egzekucji. Wartość wskaźnika dla miesiąca n (W_n) wyliczana jest (osobno w ujęciu liczbowym i wartościowym, bazującym na kwocie do spłaty) ze wzoru:

$$W_n = \frac{\sum \text{liczba lub kwota do spłaty zobowiązań zdefaultowanych w danym miesiącu}}{\sum \text{liczba lub kwota do spłaty zobowiązań bez opóźnień na początku miesiąca}}$$

BIK Indeks prezentowany na wykresach to średnia arytmetyczna wskaźników wyliczonych dla bieżącego miesiąca i dwóch poprzednich miesięcy, pomnożona przez 12.

$$\text{BIK Indeks} = \frac{W_{n-2} + W_{n-1} + W_n}{3} \cdot 12$$

Z analizy zostały wyłączone zobowiązania z pierwotną kwotą kredytu powyżej 200 tys. zł w przypadku kredytów konsumpcyjnych, kart kredytowych i limitów kredytowych oraz powyżej 1 mln zł w przypadku kredytów mieszkaniowych. Wartości defaultów prezentowane na wykresach to średnia arytmetyczna z trzech ostatnich miesięcy.



BIURO INFORMACJI KREDYTOWEJ



GRUPA BIK