Towarzystwo Budownictwa Społecznego Motława

UL. NIECAŁA 9

mesoarchitekci.pl

KONDYGNACJA:	NR MIESZKANIA:	POWIERZCHNIA:
II PIĘTRO	**11**	**47.89 m²**

BALKON
ok. 4.06 m²

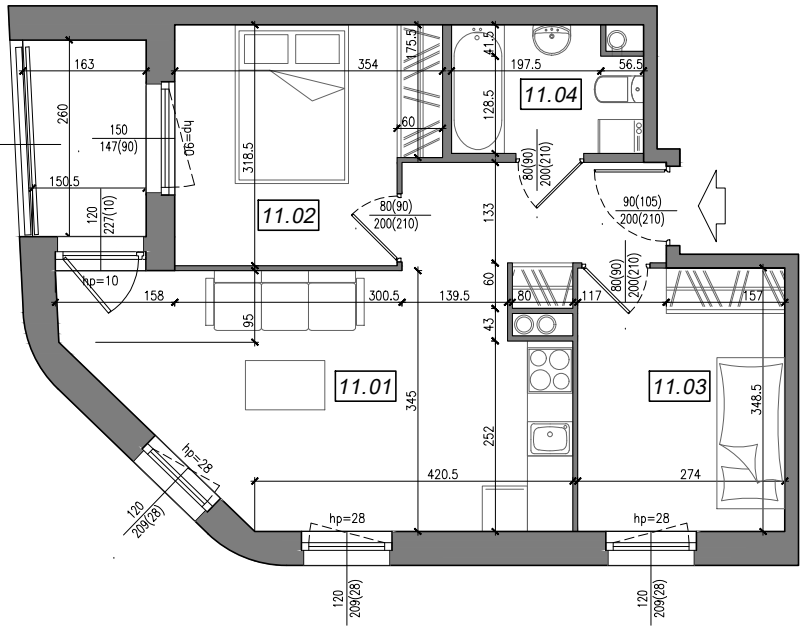

LOKALIZACJA MIESZKANIA:

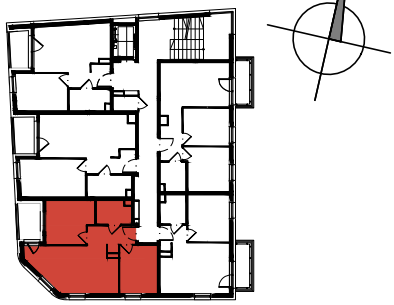

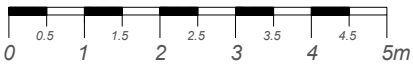

NR	POMIESZCZENIE	POW.
11 .01	POKÓJ + ANEKS KUCHENNY	24.34 m²
11.02	SYPIALNIA	10.23 m²
11.03	SYPIALNIA	9.36 m²
11.03	ŁAZIENKA	3.96 m²
POWIERZCHNIA MIESZKANIA:		**47.89 m²**
POWIERZCHNIA BALKONU:		ok. **4.06 m²**

Przedstawiona aranżacja ma charakter wyłącznie poglądowy i nie stanowi oferty.
Powierzchnie mieszkań oraz wymiary wg. projektu, mogą ulec zmianie w tolerancji ± 5cm.

Towarzystwo Budownictwa Społecznego "Motława" Sp z o.o. ul. Szczygla 1, 80 - 742 Gdańsk

www.tbsmotlawa.pl email: biuro@tbsmotlawa.pl tel.: 58 52 44 500